

CARNET DE PLAN

A1	DCE 1	Plan de situation
A1	DCE 2	Plan masse
A3	DCE 3	EDL Plan masse
A3	DCE 4	DESAMiantage CURAGE Plan masse
A1	DCE 5	EDL Plan R-1
A1	DCE 6	EDL Plan RDC
A1	DCE 7	EDL Plan R+1
A1	DCE 8	EDL Plan de toiture
A1	DCE 9	EDL Plan typologie des sols RDC
A1	DCE 10	EDL Plan typologie des plafonds et murs
A1	DCE 11	EDL Plan de typologie des sols R+1
A1	DCE 12	EDL Plan de typologie des plafonds et murs R+1
A2	DCE 13	EDL Coupes AA et BB
A2	DCE14	EDL Coupes CC et DD
A2	DCE 15	EDL Coupes EE et FF
A2	DCE 16	EDL Coupe II-JJ
A1	DCE 17	EDL Façade Nord
A1	DCE 18	EDL Façade Ouest
A1	DCE 19.a	EDL Façade Sud (1)
A1	DCE 19.b	EDL Façade Sud (2)
A1	DCE 20	EDL Façade Est
A1	DCE 21	DESAMiantage Plan R-1
A1	DCE 22	DESAMiantage Plan RDC
A1	DCE 23	DESAMiantage Plan R+1
A1	DCE 24	DESAMiantage Plan de toiture
A1	DCE 25	CURAGE Plan R-1
A1	DCE 26	CURAGE Plan RDC
A1	DCE 27	CURAGE Plan R+1
A1	DCE 28	CURAGE Plan de toiture
A2	DCE 29	DESAMiantage CURAGE Coupes AA et BB
A2	DCE 30	DESAMiantage CURAGE Coupes CC et DD
A2	DCE 31	DESAMiantage CURAGE Coupes EE et FF
A2	DCE 32	DESAMiantage CURAGE Coupe II et JJ
A1	DCE 33	DESAMiantage CURAGE Façade Nord
A1	DCE 34	DESAMiantage CURAGE Façade Ouest
A1	DCE 35.a	DESAMiantage CURAGE Façade Sud (1)
A1	DCE 35.b	DESAMiantage CURAGE Façade Sud (2)
A1	DCE 36	DESAMiantage CURAGE Façade Est

Opération : **REHABILITATION -  
RESTRUCTURATION DU  
BATIMENT T DE L'ENTPE**  
3 rue Maurice Audin  
69120 VAULX EN VELIN

Maîtrise d'ouvrage : **ENTPE**  
  
3 rue Maurice Audin  
69120 VAULX EN VELIN



05/12/2025	1	FLEURENT ARCHITECTES	PREMIERE DIFFUSION
Date	Indice	Emetteur	Modifications

Maîtrise d'oeuvre :				
Architectes :	Economiste :	BET Fluides :	BET Structure :	BET Réemploi/Curage :
<b>Fleurent Architectes</b>	<b>HéCOS</b>	<b>MATTE</b>	<b>JP INGENIERIE</b>	<b>LEI</b>
163 rue Marcel Mérieux 69007 LYON	38 CHEMIN DU BOIS 69730 ST DIDIER AU MT D'OR	119 BOULEVARD STALINGRAD 69100 VILLEURBANNE	ADRESS ADRESSE	42 RUE SIMONE VEIL 69694 VENISSIEUX

	<b>Indice</b>	<b>Date</b>	<b>DCE</b>	<b>CURAGE DESAMiantage PLANS ARCHITECTE</b>
	2	JANVIER 2026		





Parcelle du projet :

Référence cadastrale : 000 BD 295  
Contenance cadastrale : 57 162 m²  
Adresse : 4 rue des Oncheres  
69120 VAULX-EN-VELIN  
3 rue Maurice Audin  
69120 VAULX-EN-VELIN

Bâtiment concerné par les travaux : Bâtiment T

Mairie

RENOVATION DU BATIMENT  
T DE L'ENTPE

3 Rue Maurice Audin  
69120 VAULX-EN-VELIN

MAITRISE D'OUVRAGE :

ENTPE  
3 Rue Maurice Audin  
69120 VAULX-EN-VELIN

MAITRISE D'OEUVRE :

ARCHITECTE :  
Fleurent Architectes  
163 rue Marcel mérieux  
69007 Lyon

ECONOMISTE :  
H&CoS  
119 Boulevard Stalingrad  
69370 Saint Didier au mont d'or

BET FLUIDES :  
MATTE  
119 Boulevard Stalingrad  
69100 VILLEURBANNE

BET STRUCTURE :  
JP Ingénierie & Structures  
29 Chemin des petites brosses  
69300 CALLUIRE ET CUIRE

Indice  
2

Date  
28/01/2026

Echelle  
1:2000

DCE

1

PLAN DE SITUATION

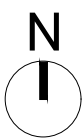



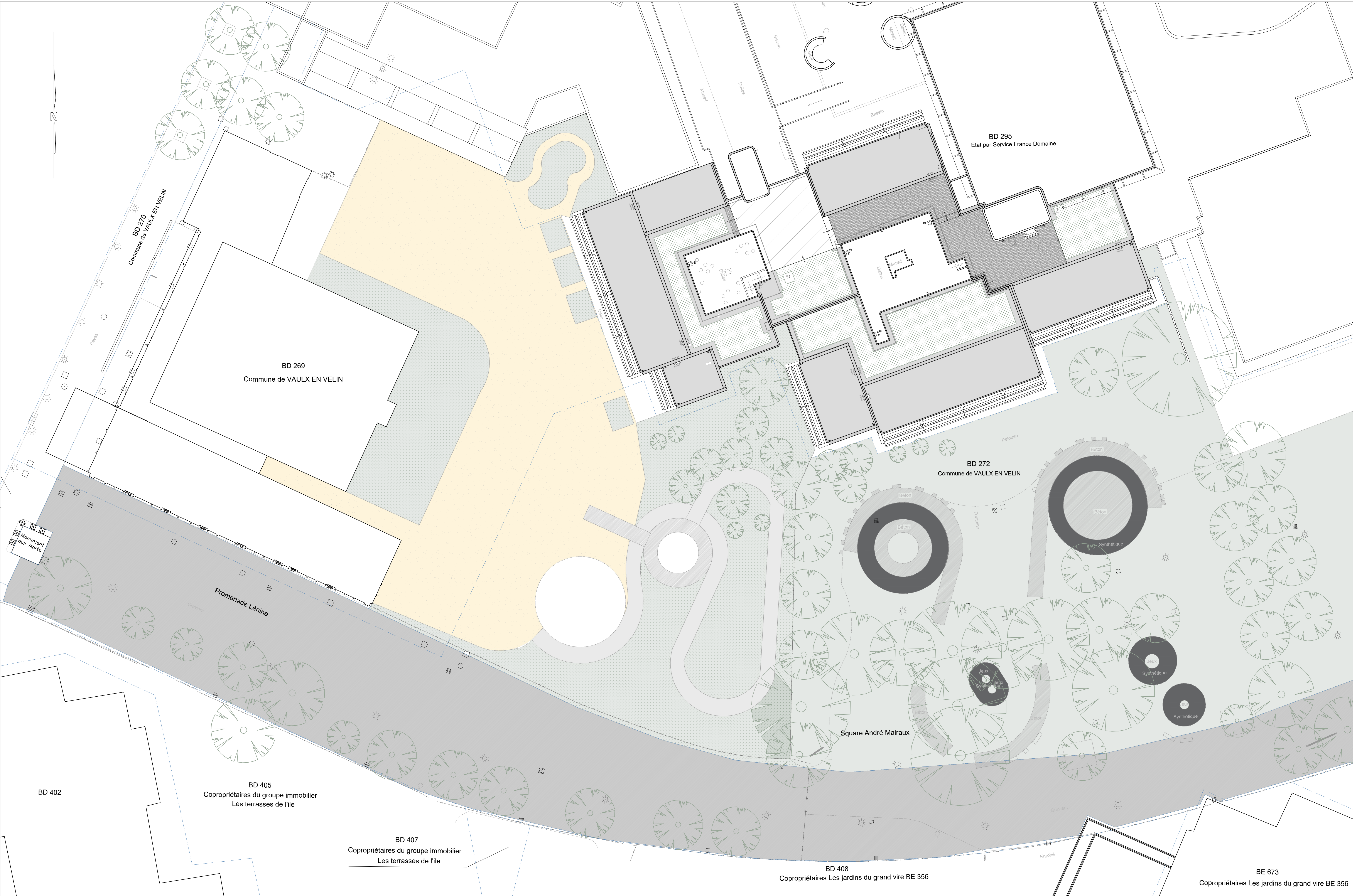



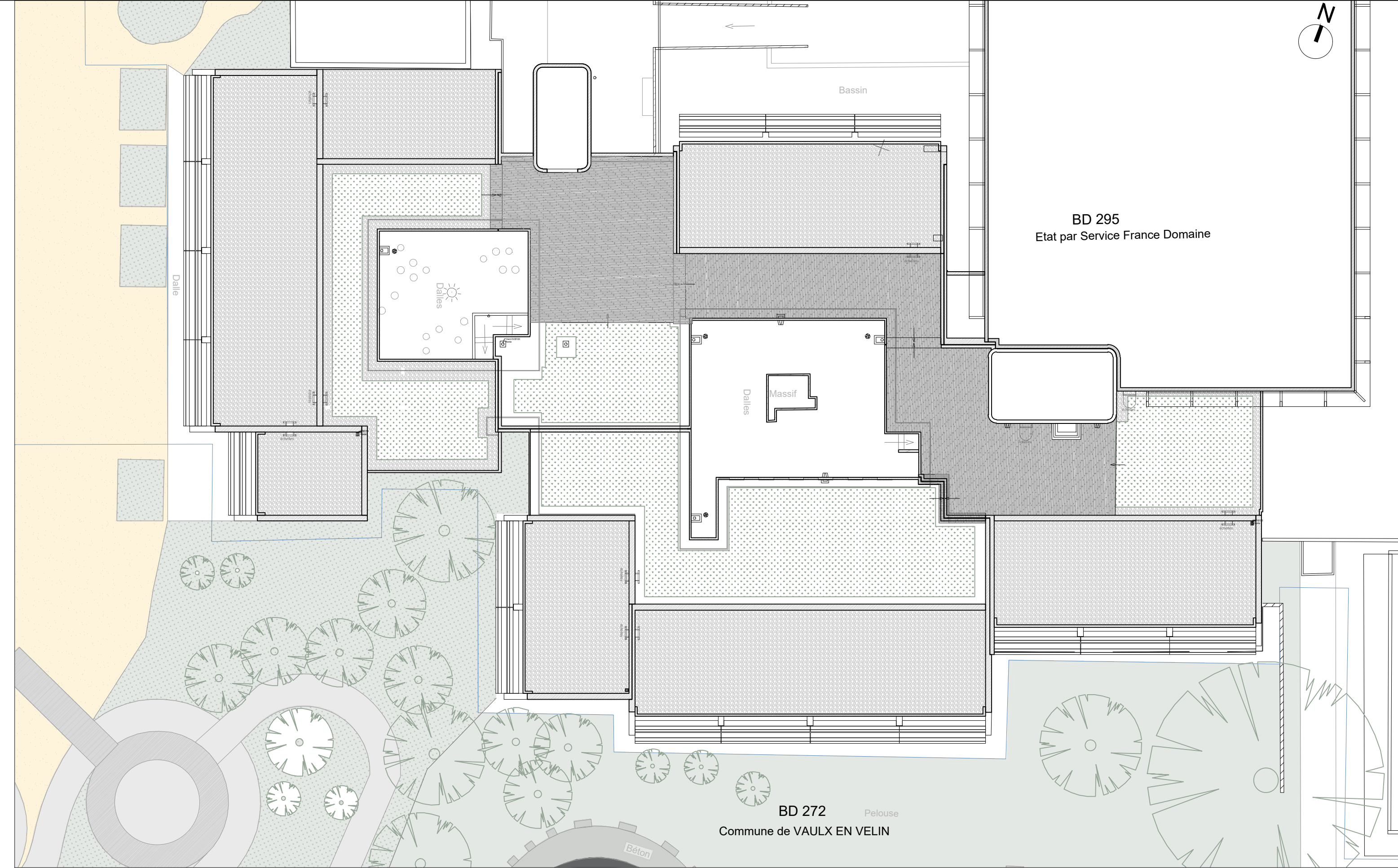



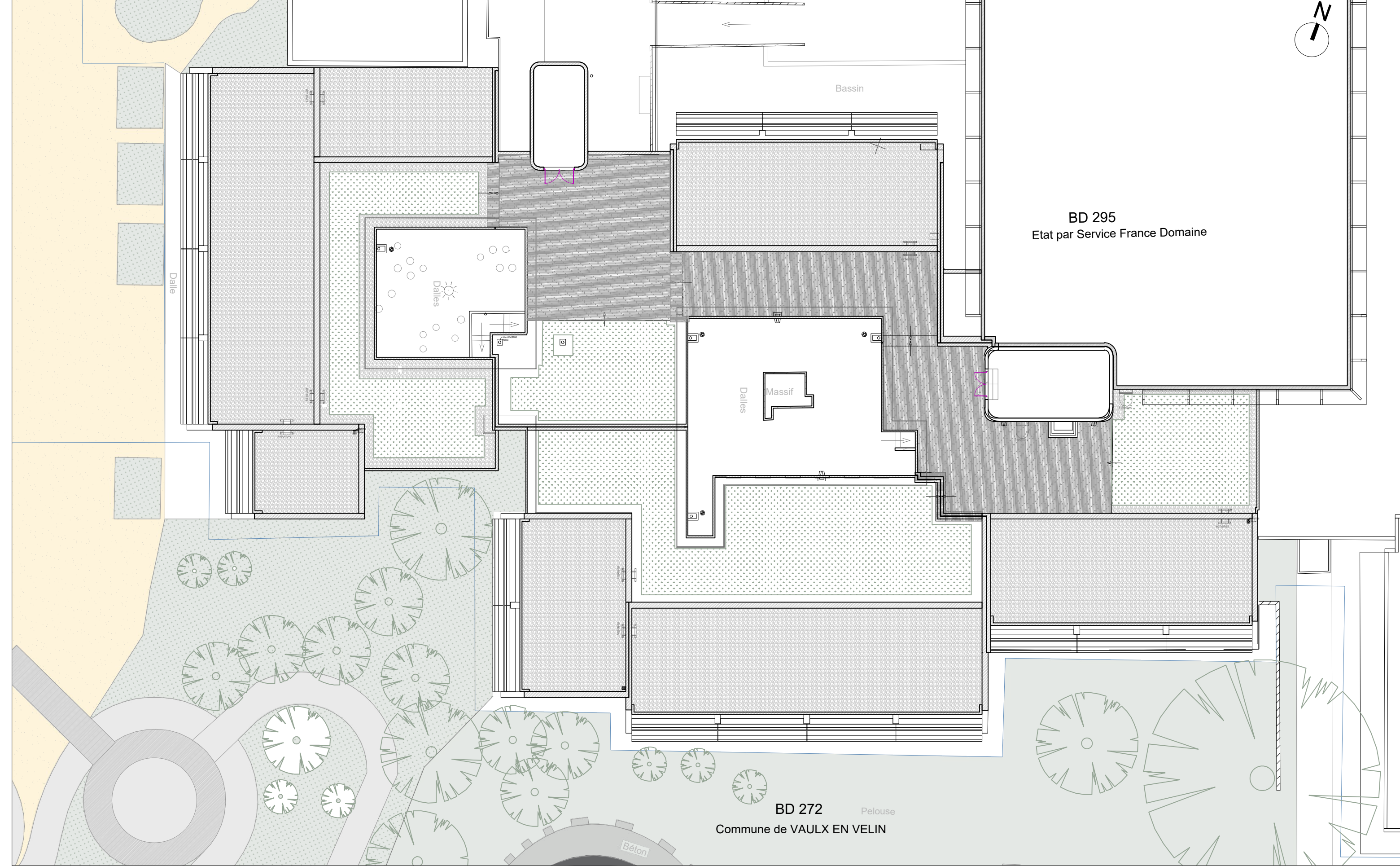



RENOVATION DU BATIMENT  
T DE L'ENTPE

3 Rue Maurice Audin  
69120 VAULX-EN-VELIN

MAITRISE D'OUVRAGE :

ENTPE  
3 Rue Maurice Audin  
69120 VAULX-EN-VELIN

MAITRISE D'OEUVRE :

ARCHITECTE :  
Fleurent Architectes  
163 rue Marcel mérioux  
69007 Lyon

ECONOMISTE :  
H&C  
119 Boulevard Stalingrad  
69370 Saint Didier au mont d'or

BET FLUIDES :  
MATTE  
119 Boulevard Stalingrad  
69100 VILLEURBANNE

BET STRUCTURE :  
JP Ingénierie & Structures  
29 Chemin des petites brosses  
69300 CALUIRE ET CUIRE

Indice	Date	Echelle
2	28/01/2026	1:100

EDL PLAN DU R-1

DCE 5













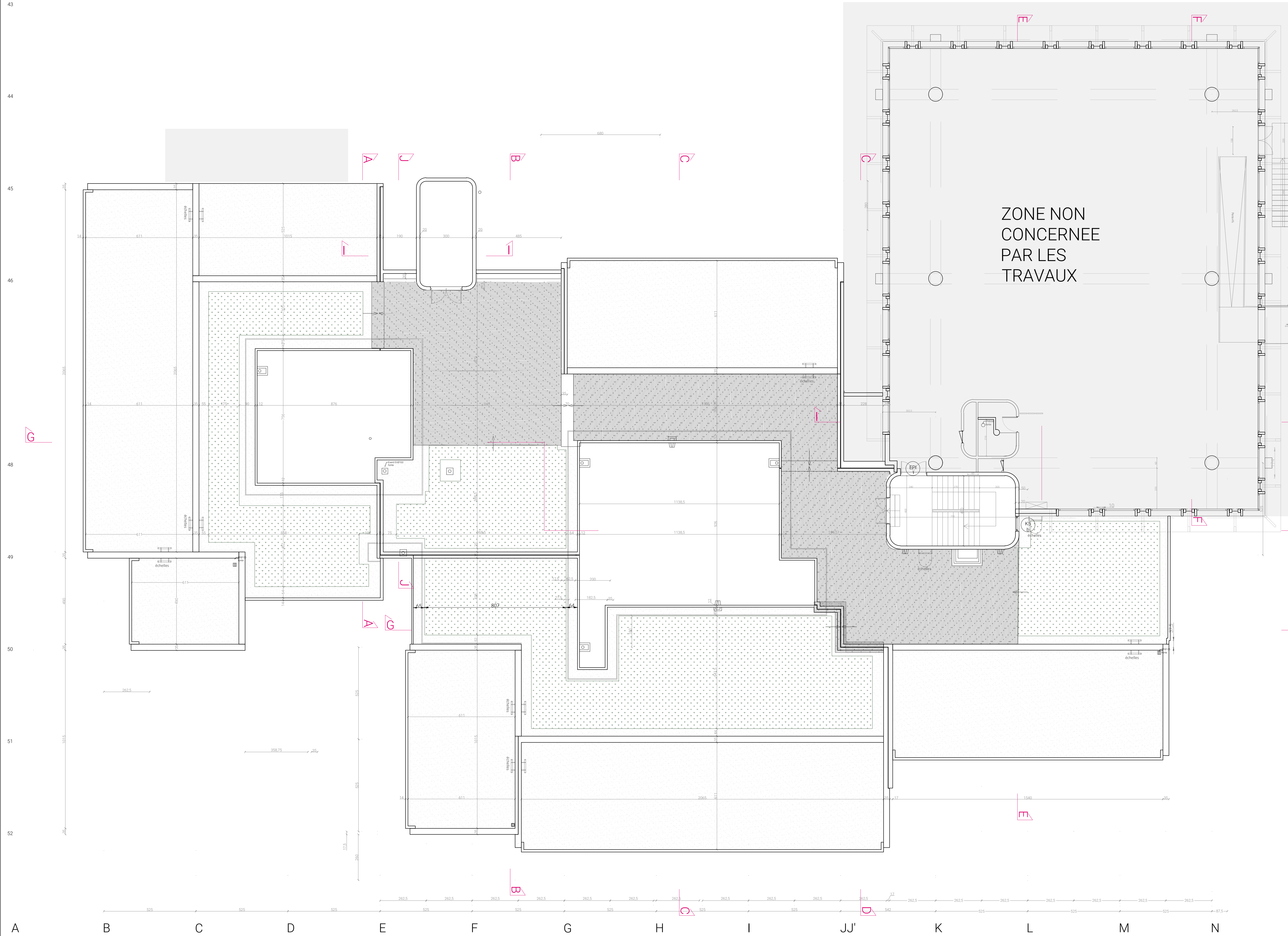



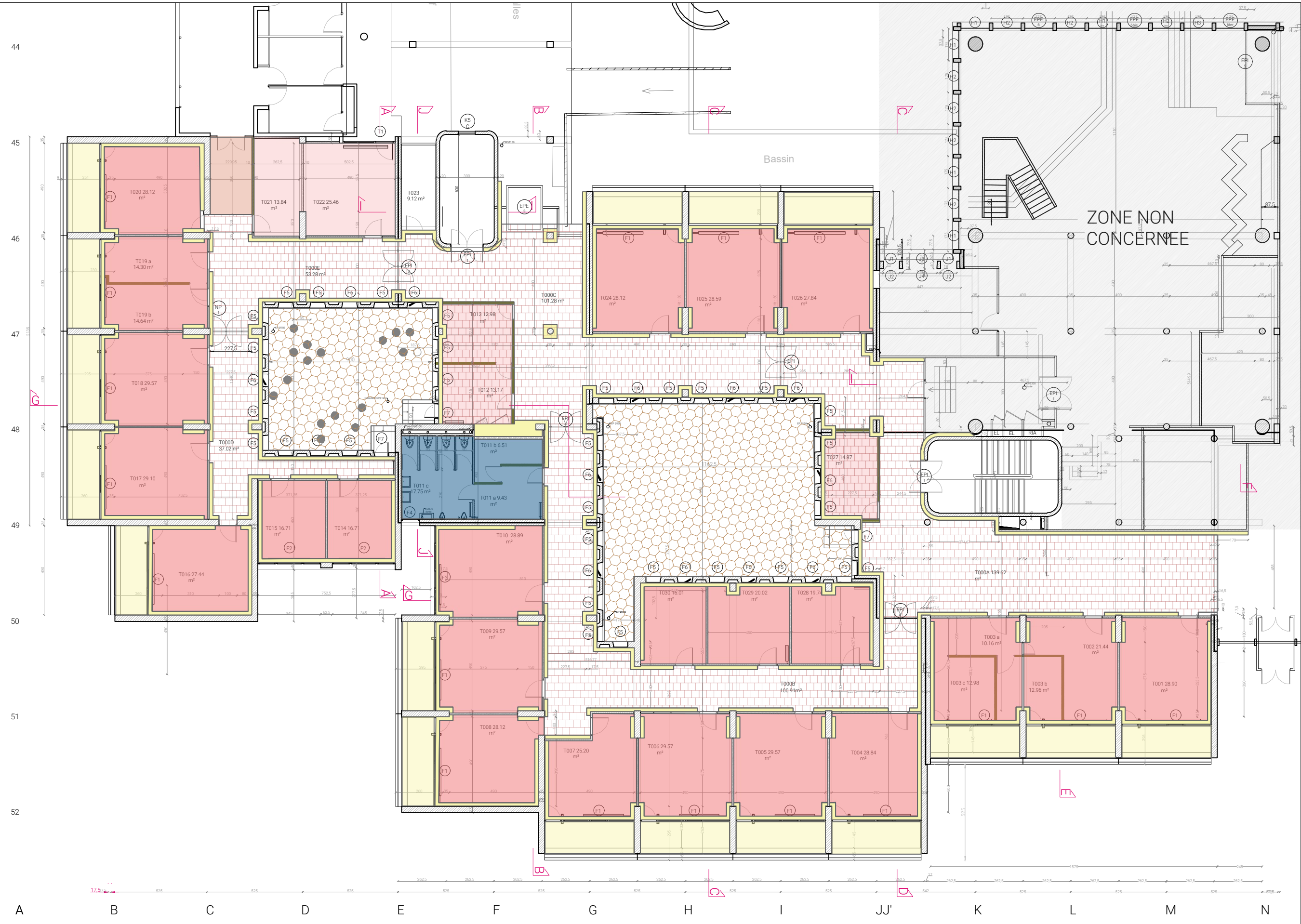
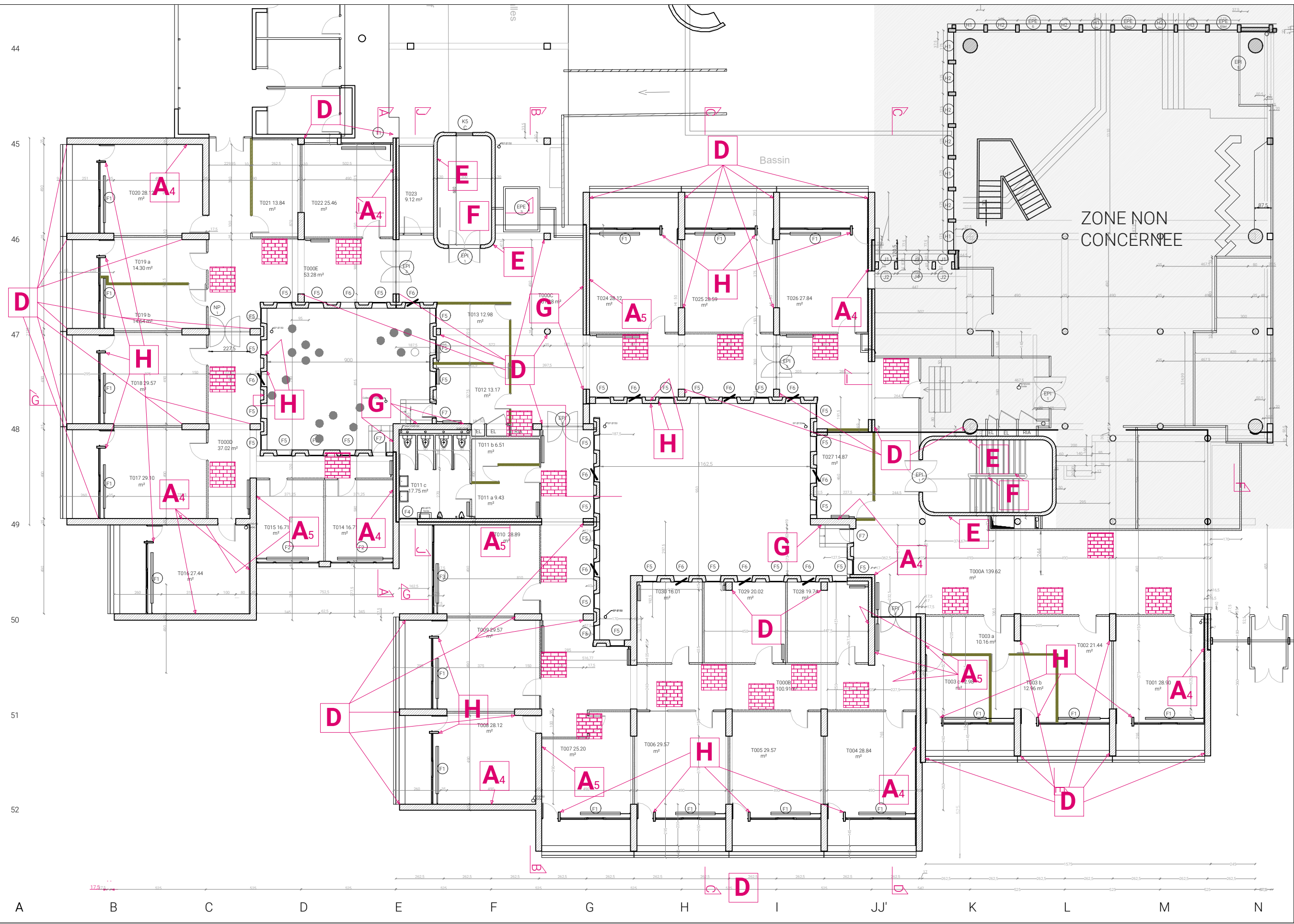



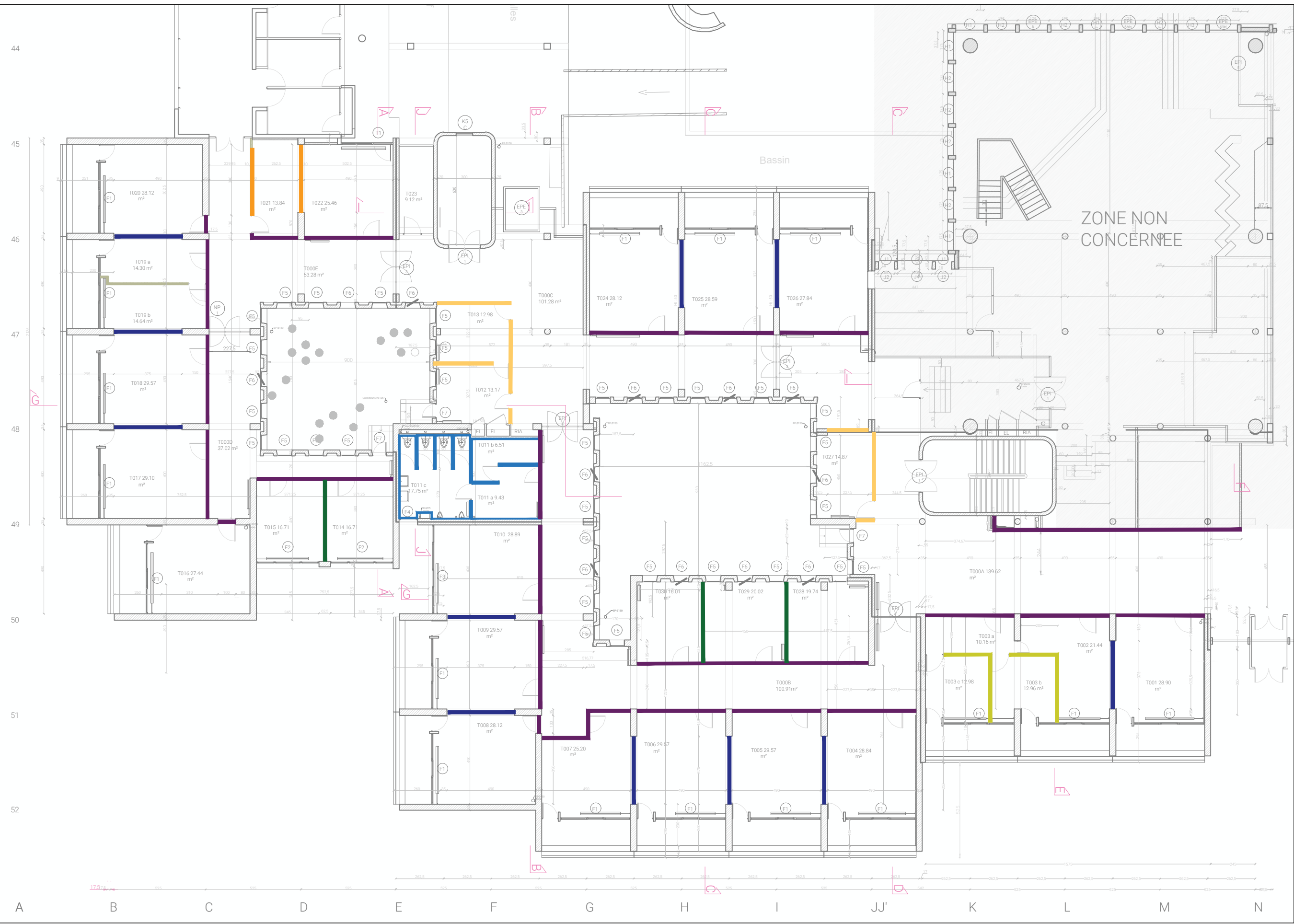

- Cloison brique
- Cloison métallique tôle perforée - type C1
- Carrelage murale 82A1
- Cloison métallique tôle perforée - type C2
- Cloison démontable basique
- Cloison démontable placo
- Cloison placo platre

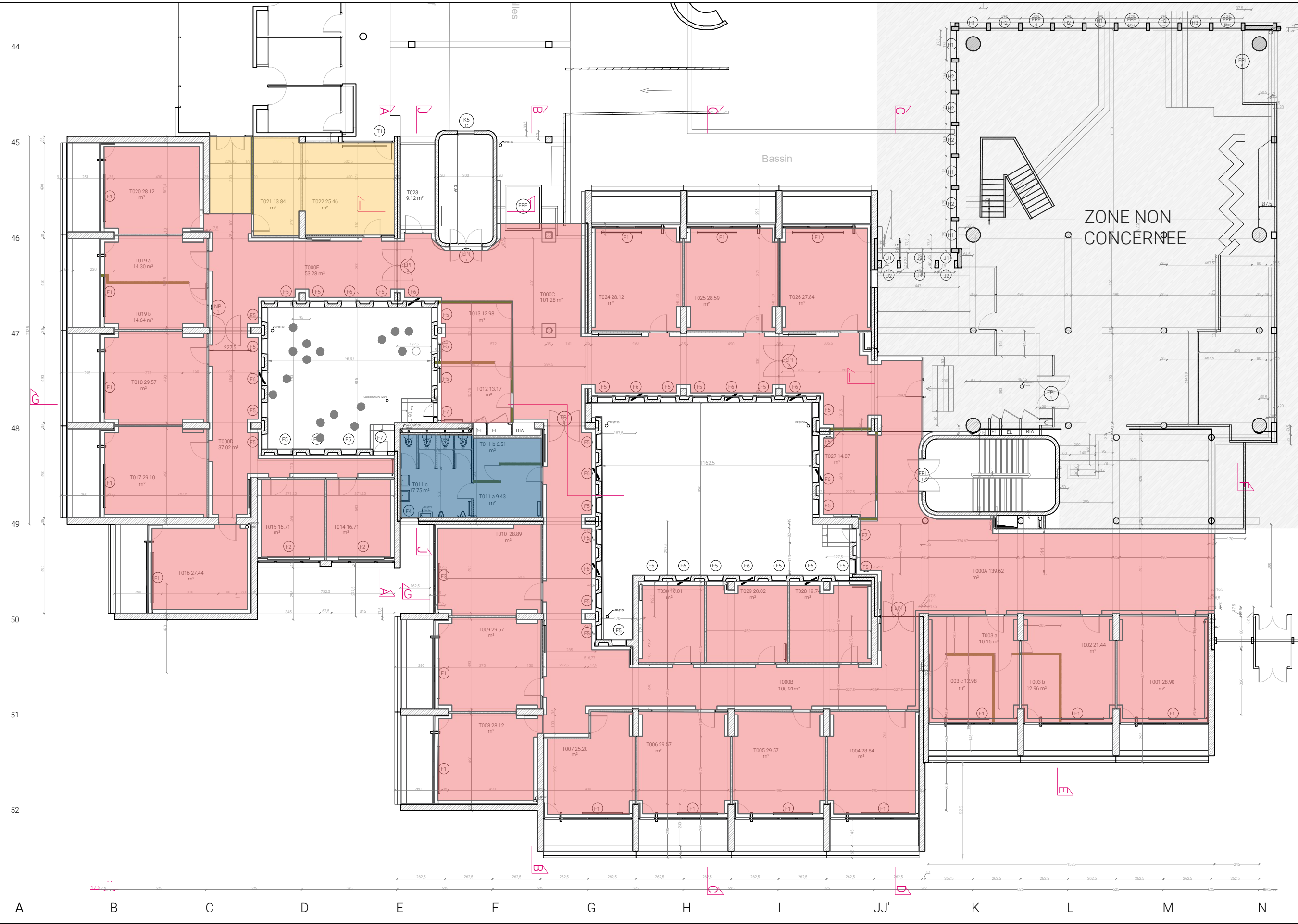

- Projection acoustique fibre de roche taloché
- Dalle faux plafond minérale panneaux suspendus 120x60
- Faux plafond en élément préfabriqué plâtre

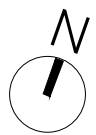



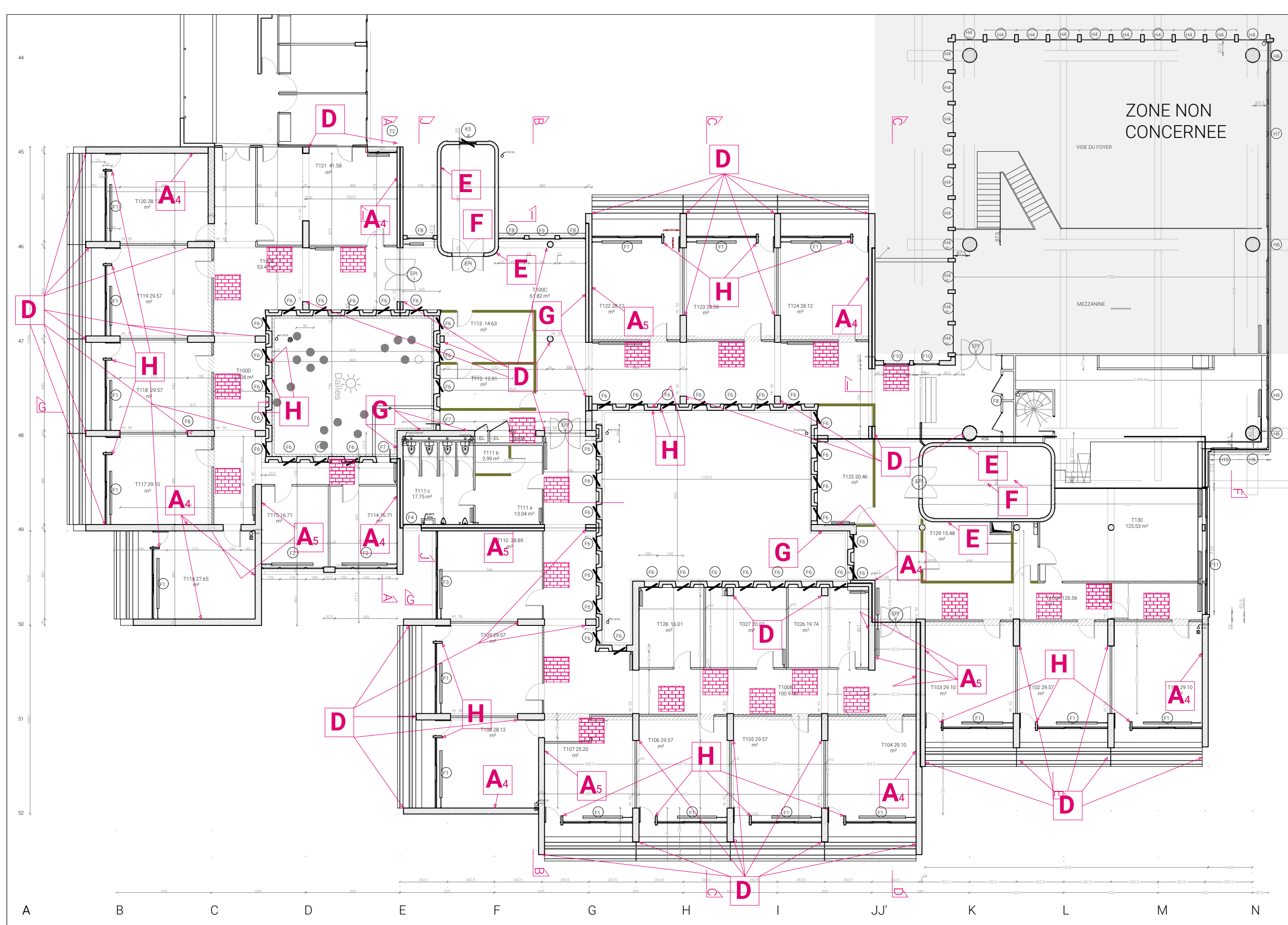

- A** Béton brut
- A<sub>1</sub>** Parement en fondation
- A<sub>2</sub>** Parement en élévation dissimulé après finition
- A<sub>3</sub>** Parement lisse apparent des locaux secondaires
- A<sub>4</sub>** Héraklith brut peint directement
- A<sub>5</sub>** Parement lisse prêt à peindre directement
- B** Béton à enduire
- B<sub>1</sub>** Parement lisse prêt à peindre directement
- B<sub>2</sub>** Parement lisse prêt à peindre directement
- C** Béton parfaitement lisse revêtu de peinture au polyuréthane
- D** Béton brut traité par hydrosablage
- E** Béton rainuré, cannelé, cassé
- F** Béton brut voligé ou parqueté
- G** Béton brut à effets spéciaux
- H** Béton de granito poli
- Cloison briques pleines appareillées

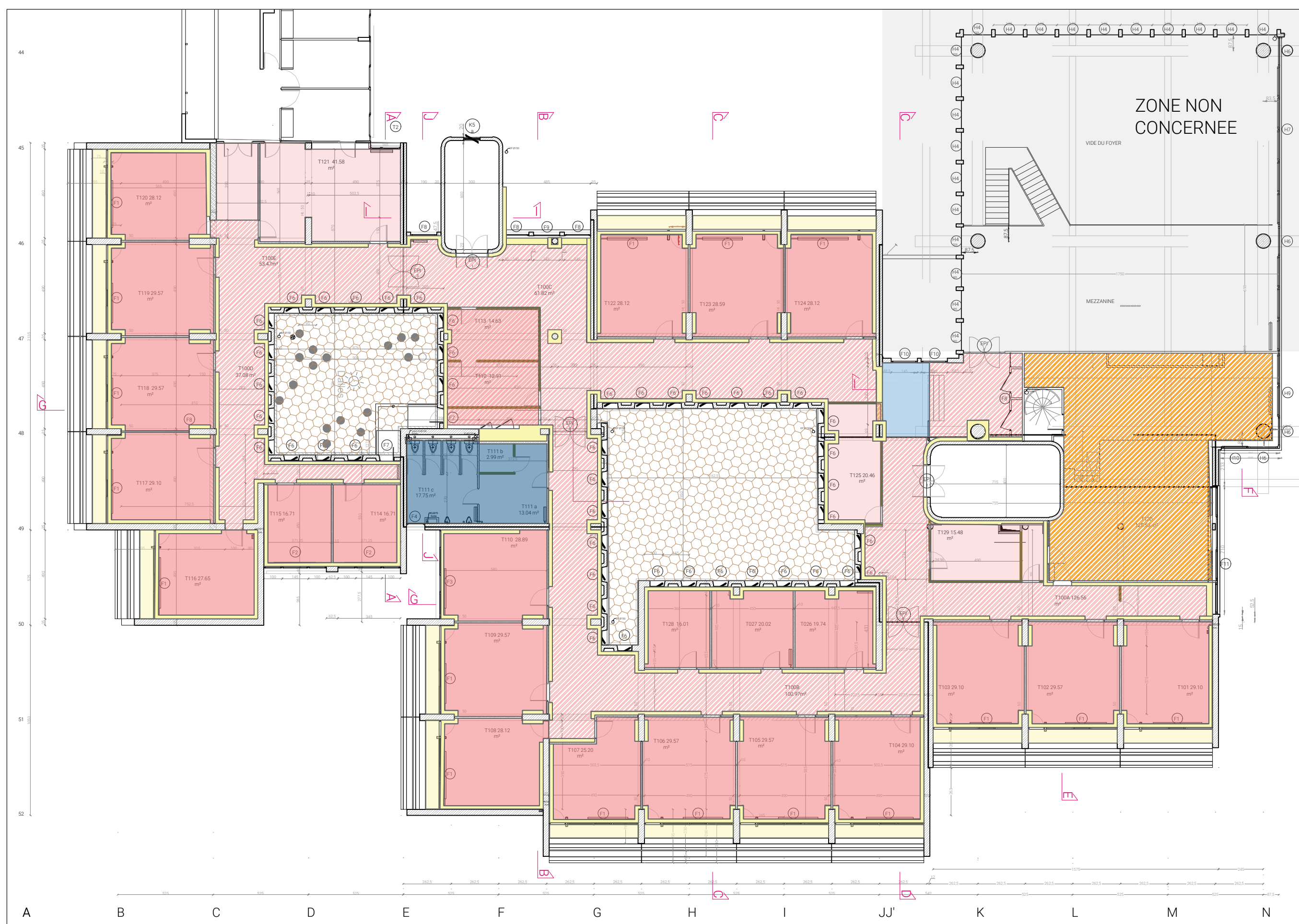

- Sol plastiques en dalles de vinyl amiantés - rouge
- Sol plastiques en dalles de vinyl amiantés - noir
- Carrelage
- Sols souples de 1985 rouge
- Listel en chape bouchardée teintée
- Revetement type 84C Résine polyester étanches
- Dalle ronde 81C en pierre d'Hauville de granulométrie discontinue lavée avec joints en ciment teinté noir
- Carrelage 60\*60 + estrade en bois
- Moquette textile aiguilletés



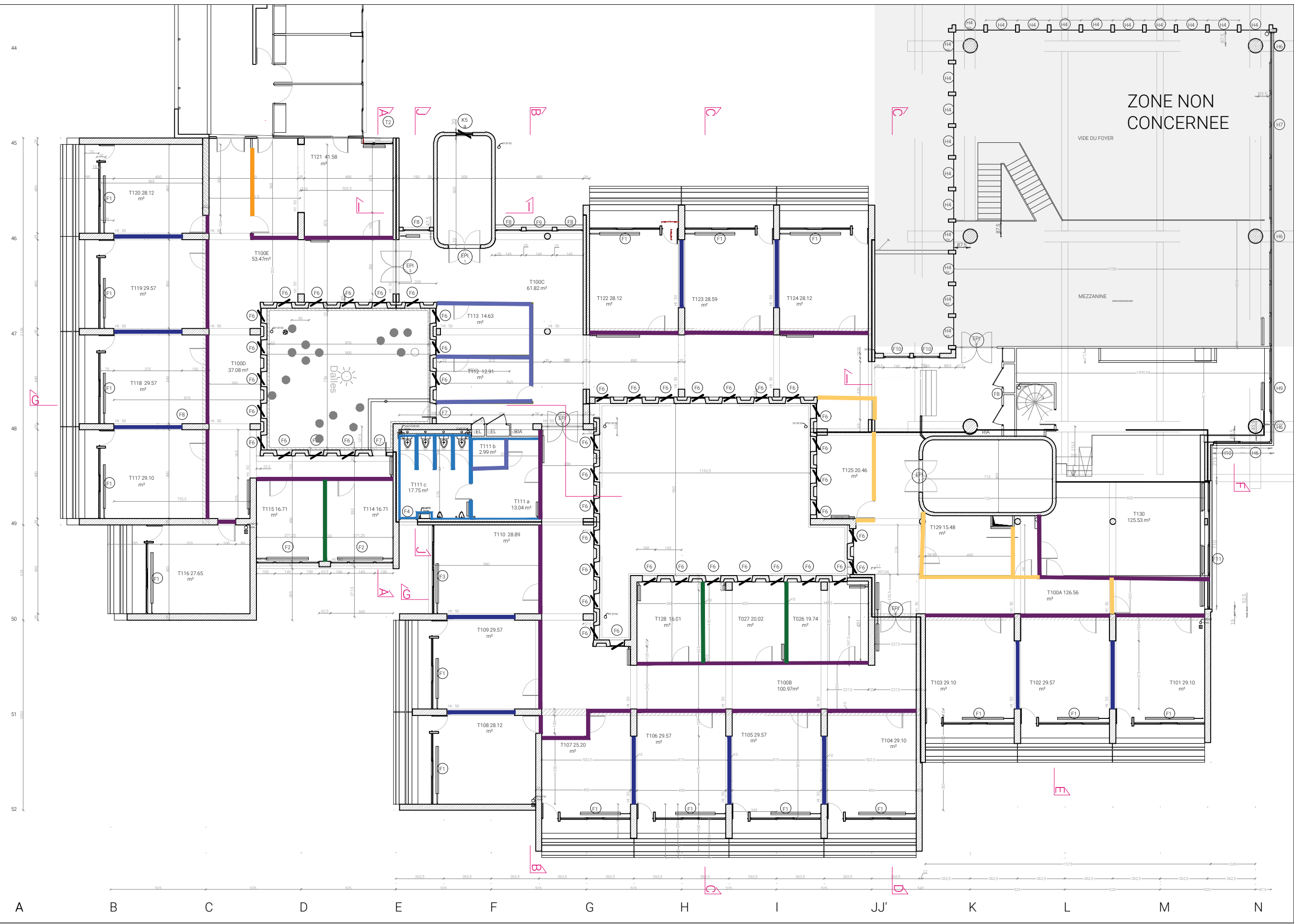

- Cloison brique
- Cloison métallique tôle perforée - type C1
- Carrelage murale 82A1
- Cloison métallique tôle perforée - type C2
- Cloison placo pleine
- Cloison démontable placo + vitrée
- Cloison placo platre

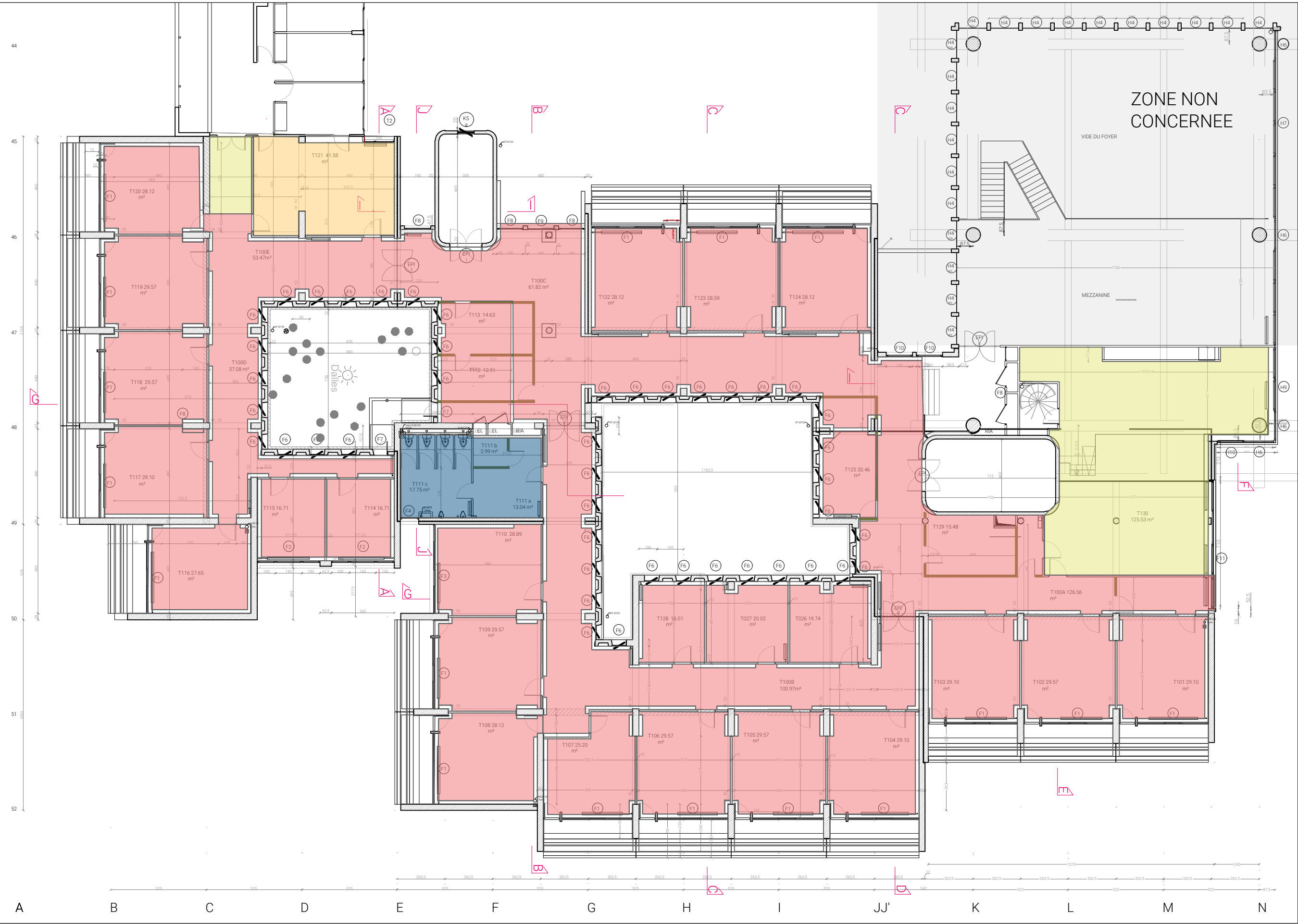

- Projection acoustique fibre de roche taloché
- Dalle faux plafond minérale panneaux suspendus 120x60
- Faux plafond en élément préfabriqué plâtre
- Dalle faux plafond minérale panneaux suspendus 60x60





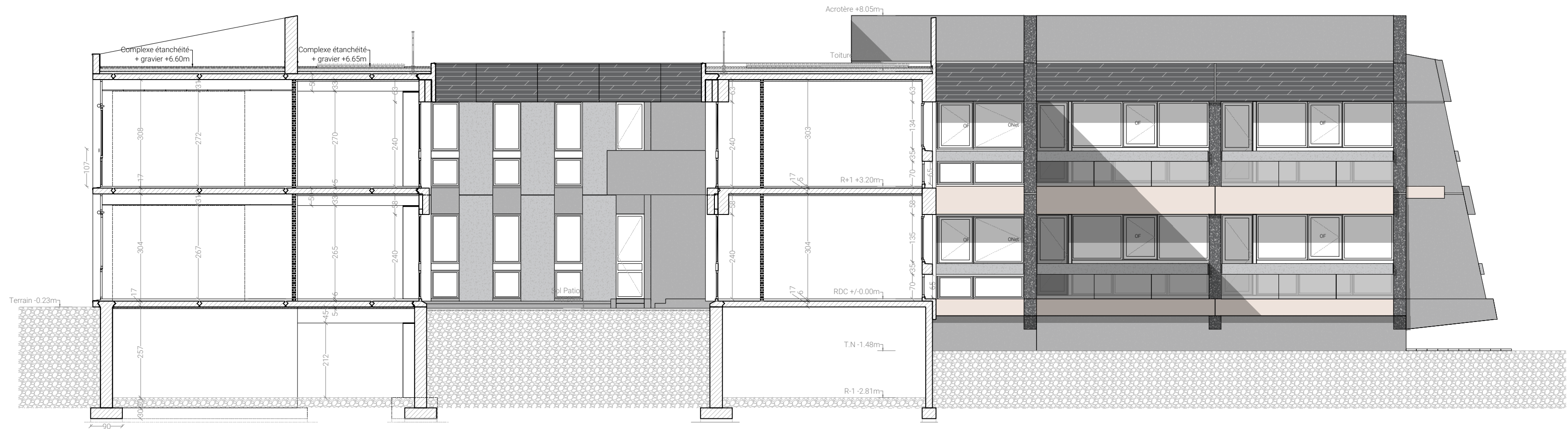

43 44 45 46 47 48 49 50 51 52 53  
-COUPE AA-

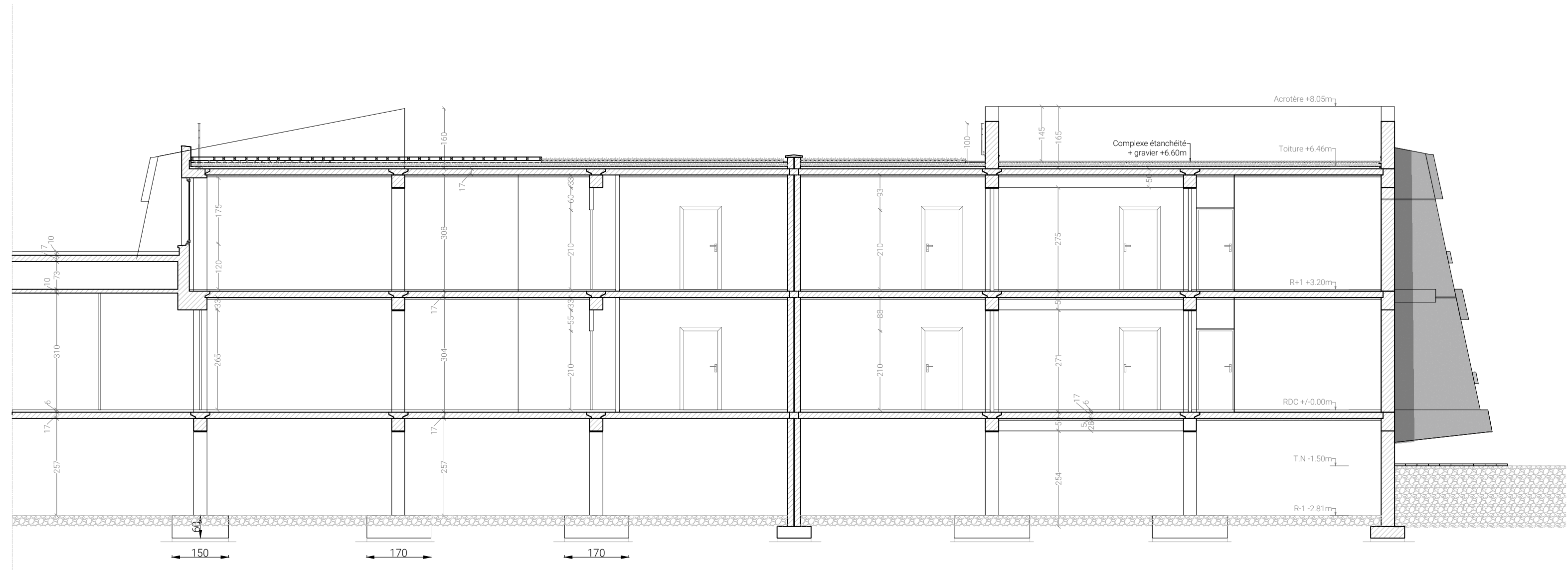

43 44 45 46 47 48 49 50 51 52 53  
-COUPE BB-



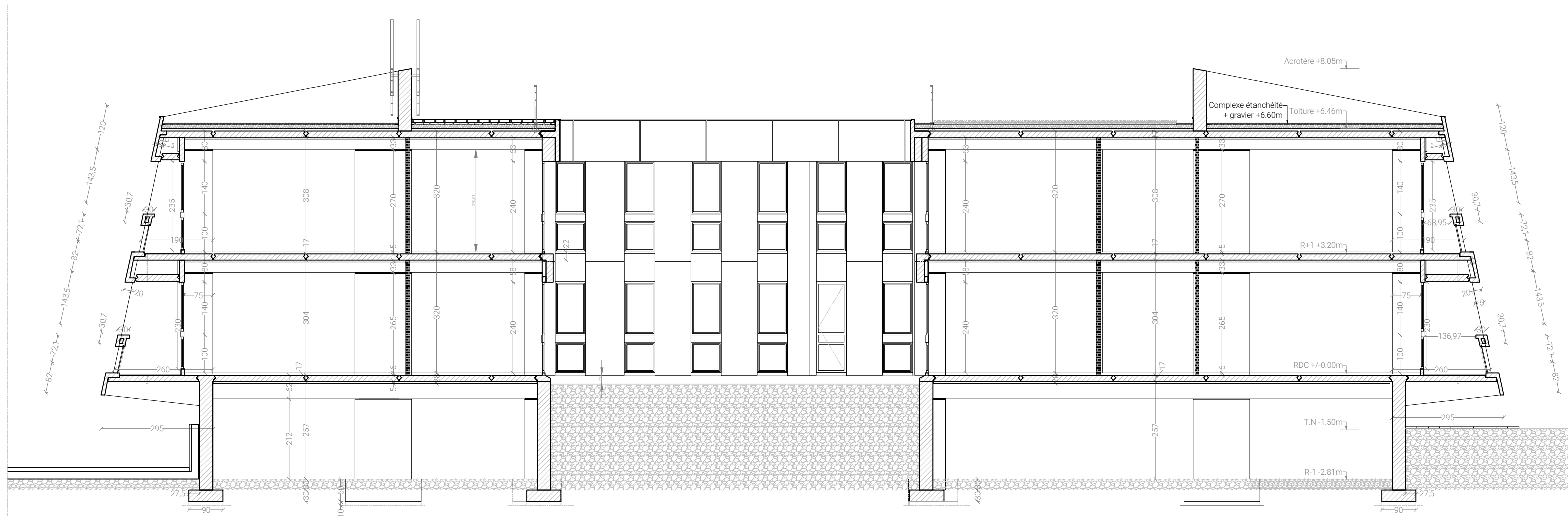

43 44 45 46 47 48 49 50 51 52 53  
-COUPE CC-

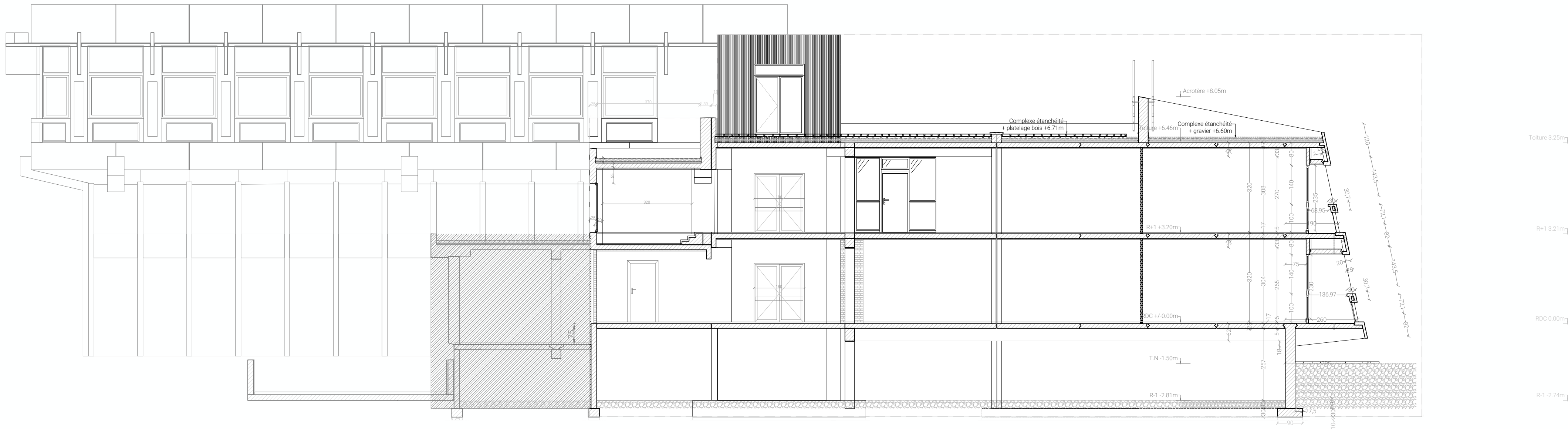

43 44 45 46 47 48 49 50 51 52 53  
-COUPE DD-



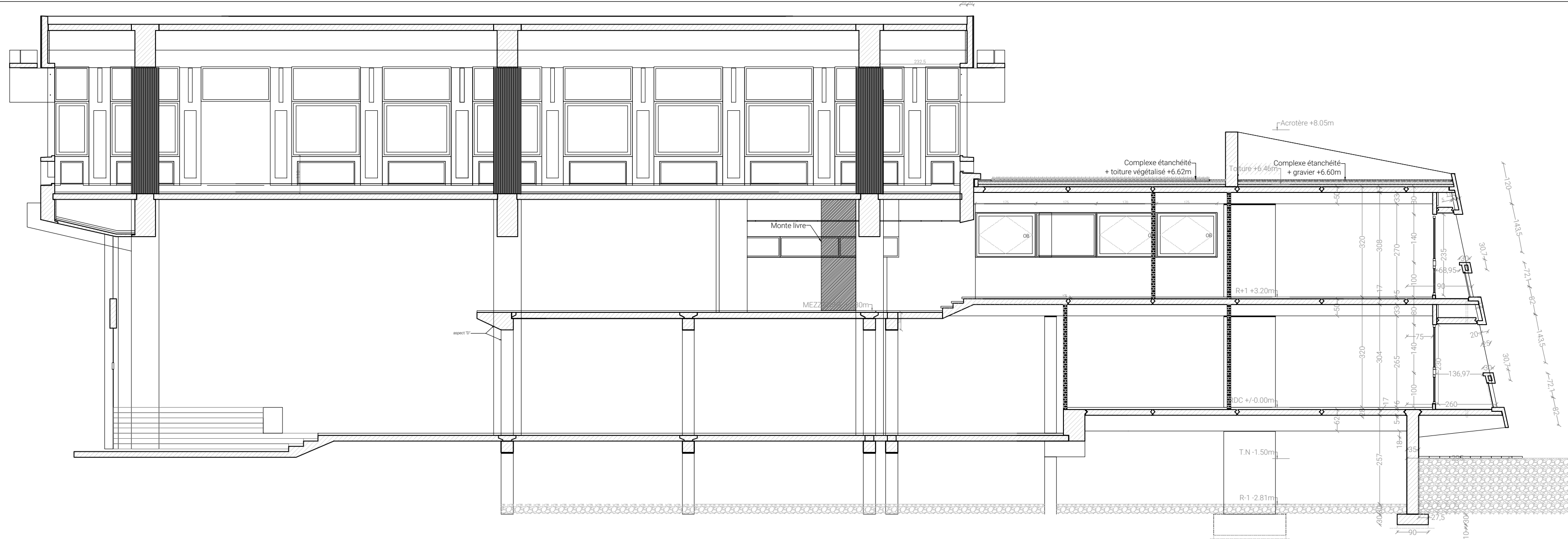

43 44 45 46 47 48 49 50 51 52 53  
-COUPE EE-

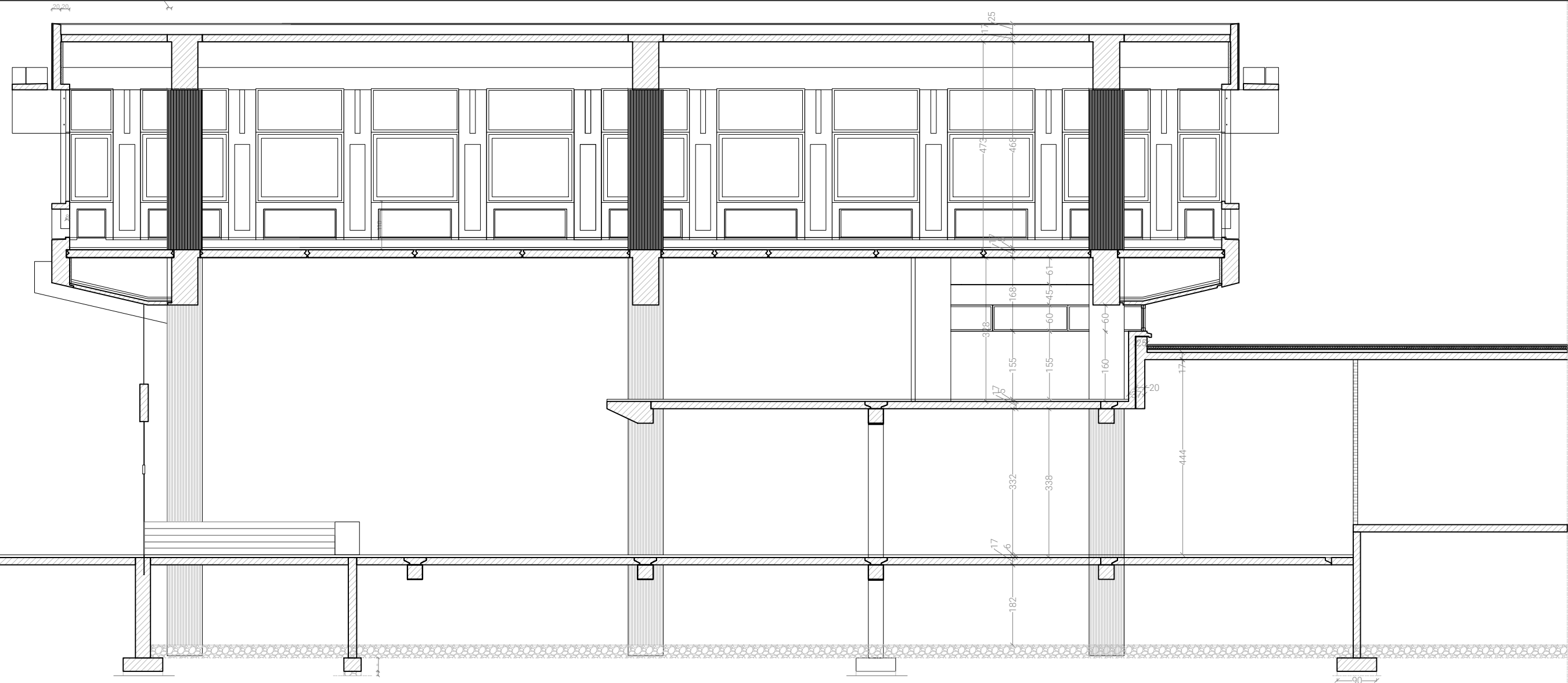

43 44 45 46 47 48 49 50 51 52 53  
-COUPE FF-

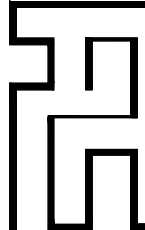

RENOVATION DU BATIMENT  
T DE L'ENTPE

3 Rue Maurice Audin  
69120 VAULX-EN-VELIN

MAITRISE D'OUVRAGE :

ENTPE  
3 Rue Maurice Audin  
69120 VAULX-EN-VELIN

MAITRISE D'OEUVRE :

ARCHITECTE :  
Fleurent Architectes  
163 rue Marcel mérieux  
69007 Lyon

ECONOMISTE :  
HéCoS  
17 rue de la Résistance  
69370 Saint Didier au mont d'or

BET FLUIDES :  
MATTE  
119 Boulevard Stalingrad  
69100 VILLEURBANNE

BET STRUCTURE :  
JP Ingenierie & Structures  
29 Chemin des petites brosses  
69300 CALUIRE ET CUIRE

Indice  
2

Date  
28/01/2026

Echelle  
1:100

DCE

15

EDL - COUPES EE et FF





-COUPE II-



K



-COUPE JJ-



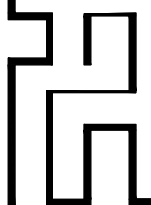
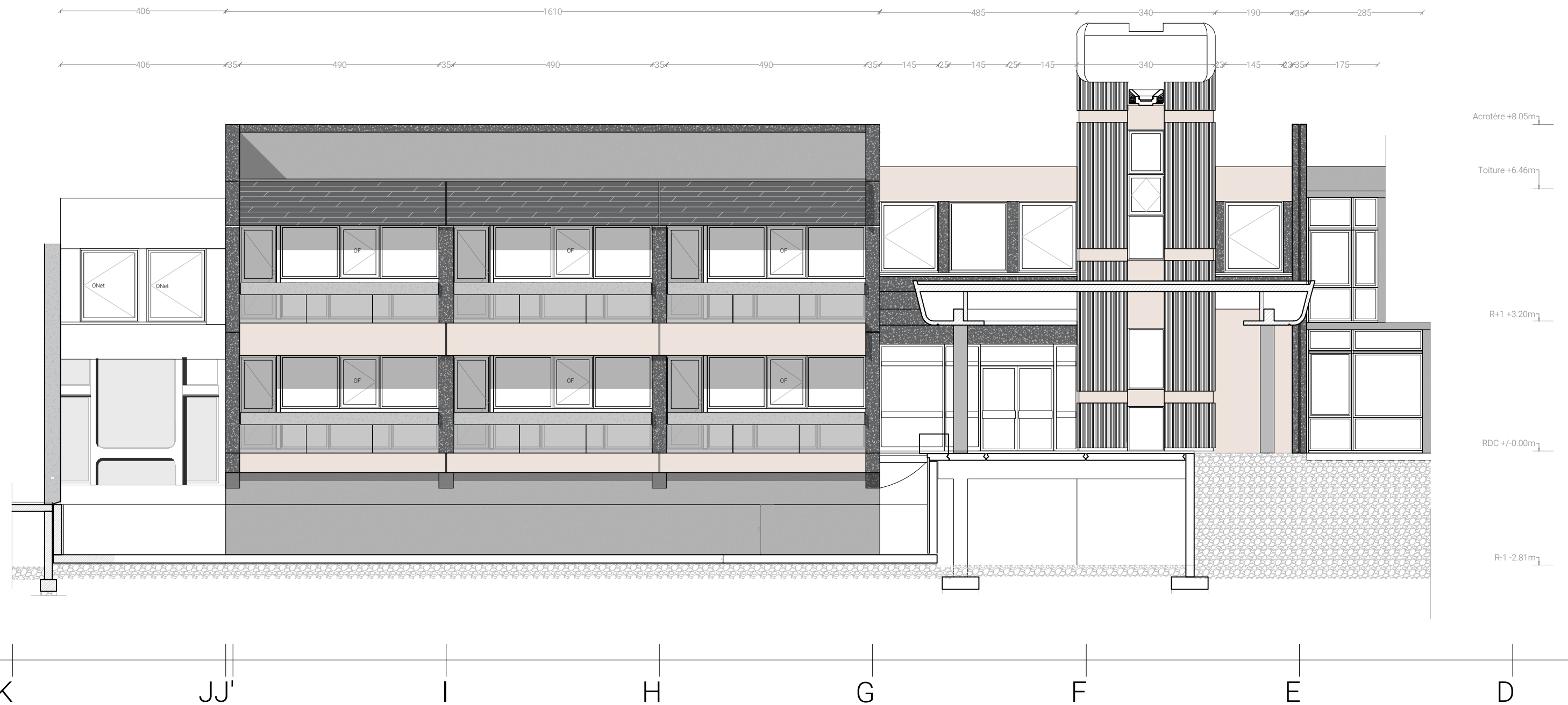

RENOVATION DU BATIMENT  
T DE L'ENTPE

3 Rue Maurice Audin  
69120 VAULX-EN-VELIN

MAITRISE D'OUVRAGE :

ENTPE  
3 Rue Maurice Audin  
69120 VAULX-EN-VELIN

MAITRISE D'OEUVRE :

ARCHITECTE :  
Fleurent Architectes  
163 rue Marcel mérieux  
69007 Lyon

ECONOMISTE :  
HéCoS  
17 rue de la Résistance  
69370 Saint Didier au mont d'or

BET FLUIDES :  
MATTE  
119 Boulevard Stalingrad  
69100 VILLEURBANNE

BET STRUCTURE :  
JP Ingenierie & Structures  
29 Chemin des petites brosses  
69300 CALUIRE ET CUIRE

Indice  
2

Date  
28/01/2026

Echelle  
1:100

EDL - FACADE NORD

DCE

17







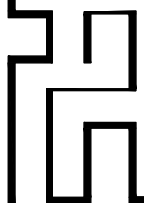
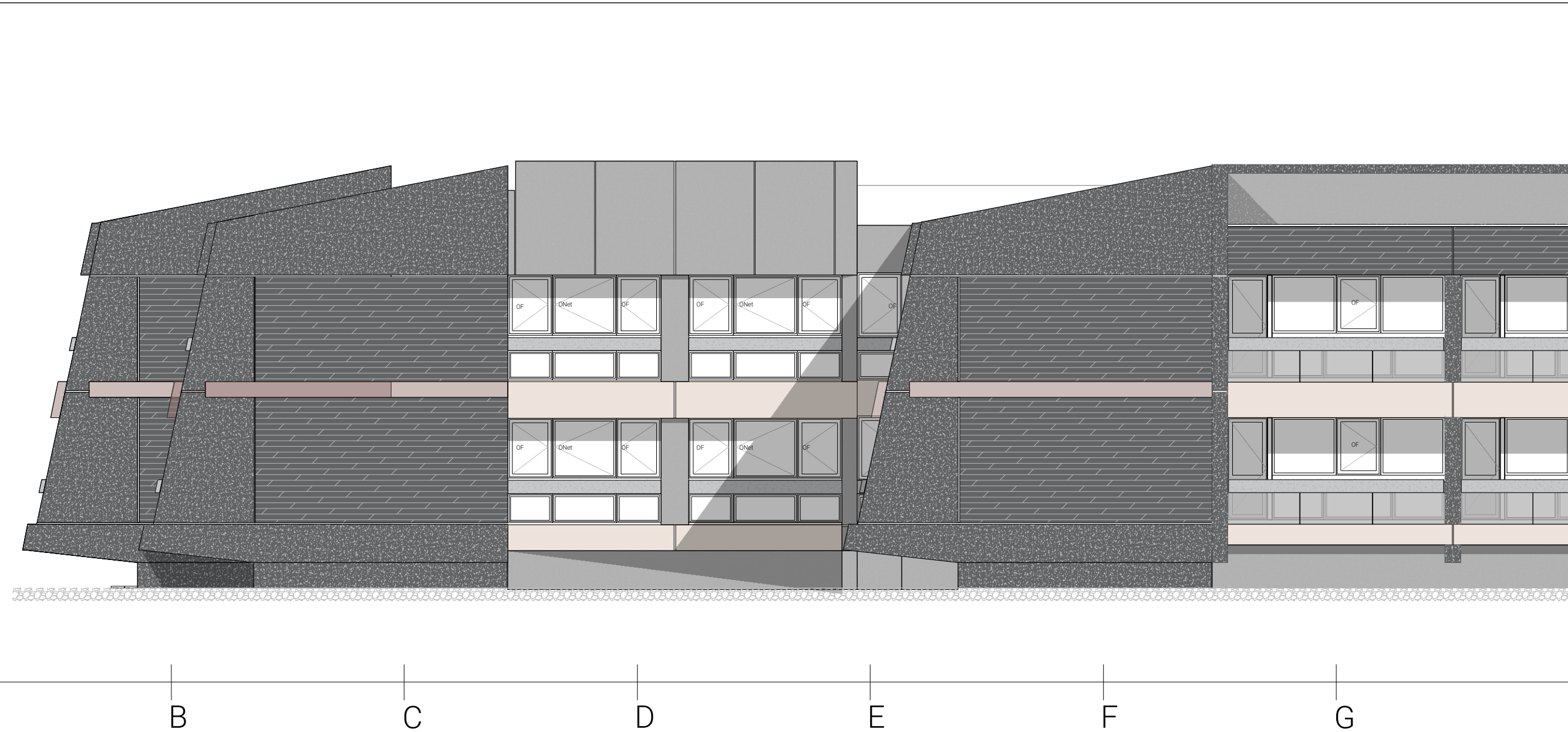

RENOVATION DU BATIMENT  
T DE L'ENTPE  
3 Rue Maurice Audin  
69120 VAULX-EN-VELIN

MAITRISE D'OUVRAGE :  
ENTPE  
3 Rue Maurice Audin  
69120 VAULX-EN-VELIN

MAITRISE D'OEUVRE :  
ARCHITECTE :  
Fleurent Architectes  
163 rue Marcel mérieux  
69007 Lyon

ECONOMISTE :  
HéCoS  
17 rue de la Résistance  
69370 Saint Didier au mont d'or

BET FLUIDES :  
MATTE  
119 Boulevard Stalingrad  
69100 VILLEURBANNE

BET STRUCTURE :  
JP Ingenierie & Structures  
29 Chemin des petites brosses  
69300 CALUIRE ET CUIRE

Indice  
2

Date  
28/01/2026

Echelle  
1:100

EDL - FACADE SUD

DCE 19.a



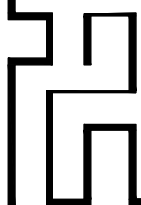
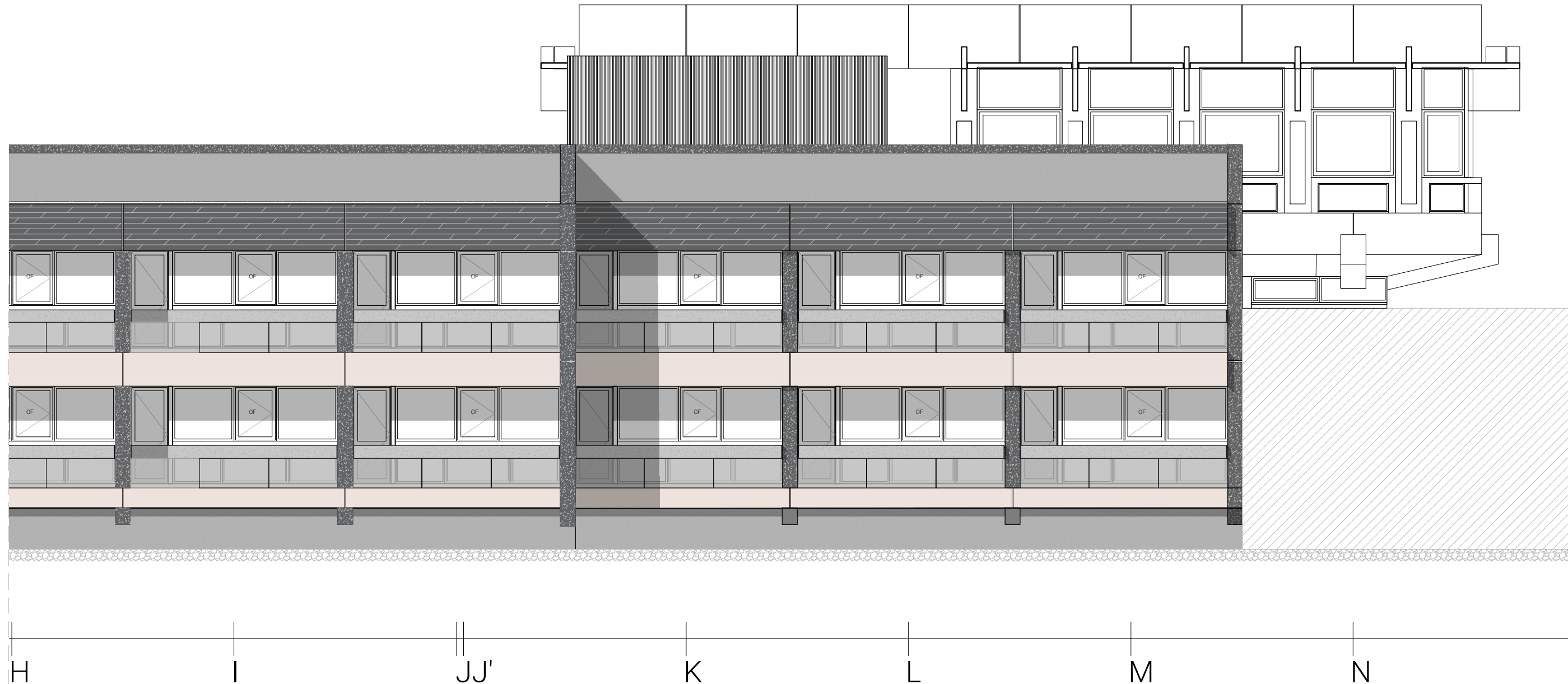

RENOVATION DU BATIMENT  
T DE L'ENTPE

3 Rue Maurice Audin  
69120 VAULX-EN-VELIN

MAITRISE D'OUVRAGE :

ENTPE  
3 Rue Maurice Audin  
69120 VAULX-EN-VELIN

MAITRISE D'OEUVRE :

ARCHITECTE :  
Fleurent Architectes  
163 rue Marcel mérieux  
69007 Lyon

ECONOMISTE :  
HéCoS  
17 rue de la Résistance  
69370 Saint Didier au mont d'or

BET FLUIDES :  
MATTE  
119 Boulevard Stalingrad  
69100 VILLEURBANNE

BET STRUCTURE :  
JP Ingenierie & Structures  
29 Chemin des petites brosses  
69300 CALUIRE ET CUIRE

Indice  
2

Date  
28/01/2026

Echelle  
1:100

EDL - FACADE SUD

DCE 19.b



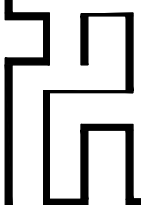
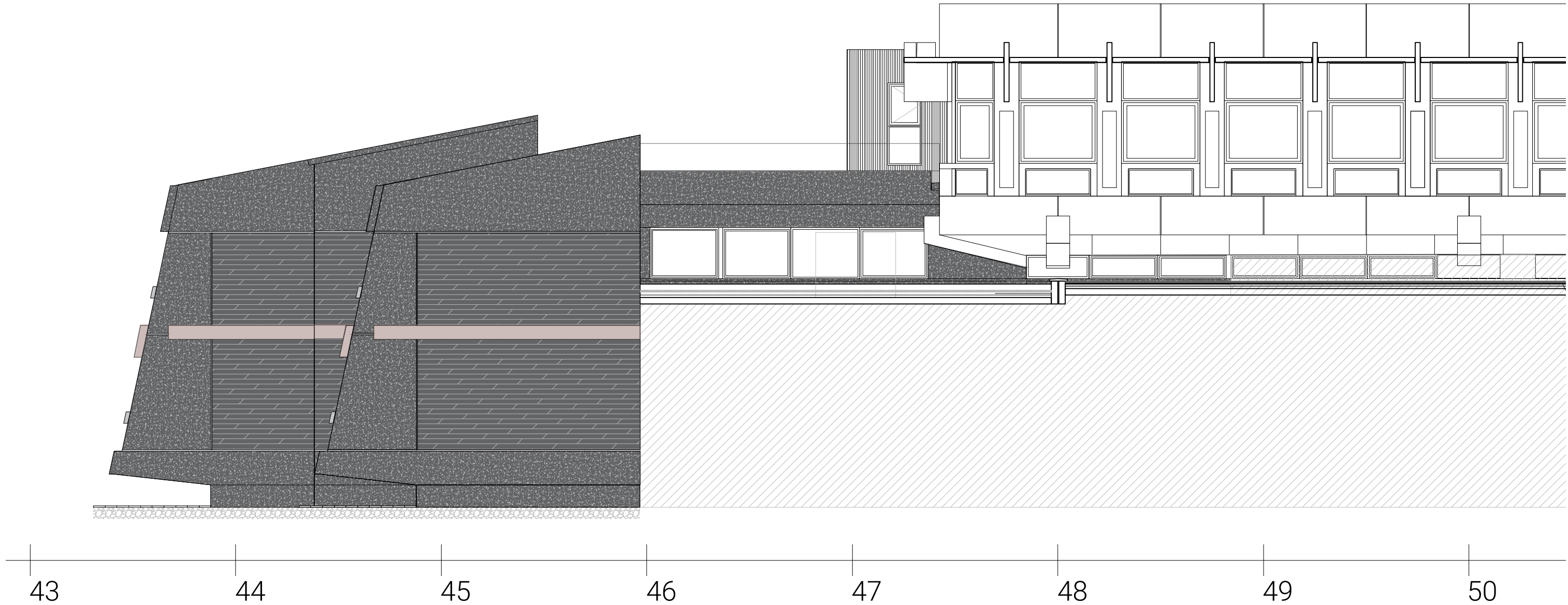

RENOVATION DU BATIMENT  
T DE L'ENTPE  
3 Rue Maurice Audin  
69120 VAULX-EN-VELIN

MAITRISE D'OUVRAGE :  
ENTPE  
3 Rue Maurice Audin  
69120 VAULX-EN-VELIN

MAITRISE D'OEUVRE :  
ARCHITECTE :  
Fleurent Architectes  
163 rue Marcel mérieux  
69007 Lyon  
ECONOMISTE :  
HéCoS  
17 rue de la Résistance  
69370 Saint Didier au mont d'or

BET FLUIDES :  
MATTE  
119 Boulevard Stalingrad  
69100 VILLEURBANNE

BET STRUCTURE :  
JP Ingenierie & Structures  
29 Chemin des petites brosses  
69300 CALUIRE ET CUIRE

Indice	Date	Echelle
2	28/01/2026	1:100

EDL - FACADE EST

DCE 20



A

B

C

D

E

F

G

H

I

JJ'

K

L

M

N

RENOVATION DU BATIMENT  
T DE L'ENTPE  
3 Rue Maurice Audin  
69120 VAULX-EN-VELIN

MAITRISE D'OUVRAGE :  
ENTPE  
3 Rue Maurice Audin  
69120 VAULX-EN-VELIN

MAITRISE D'OEUVRE :  
ARCHITECTE :  
Fleurent Architectes  
163 rue Marcel mérieux  
69007 Lyon  
ECONOMISTE :  
H&C  
119 Boulevard Stalingrad  
69370 Saint Didier au mont d'or

BET FLUIDES :  
MATTE  
119 Boulevard Stalingrad  
69100 VILLEURBANNE

BET STRUCTURE :  
JP Ingénierie & Structures  
29 Chemin des petites brosses  
69300 CALUIRE ET CUIRE







Indice	Date	Echelle
2	28/01/2026	1:100
DESAMIANTAGE - PLAN DU RDC		

DCE 21



NOTA BENE : REPERAGE NON EXHAUSTIF (SE REFERER AU DIAGNOSTIC)



-  Joint type compriband amianté
-  Mastic vitrier amianté
-  Dalle de sol, colle et ragréage amiantés
-  Colle et ragréage amianté
-  Joint noir amianté en pourtour de pièce ou de couloir
-  Elément de friction des fenêtres basculantes amianté



43

44

45

46

47

48

49

50

51

52

A

B

C

D

E

F

G

H

I

JJ'

K

L

M

N

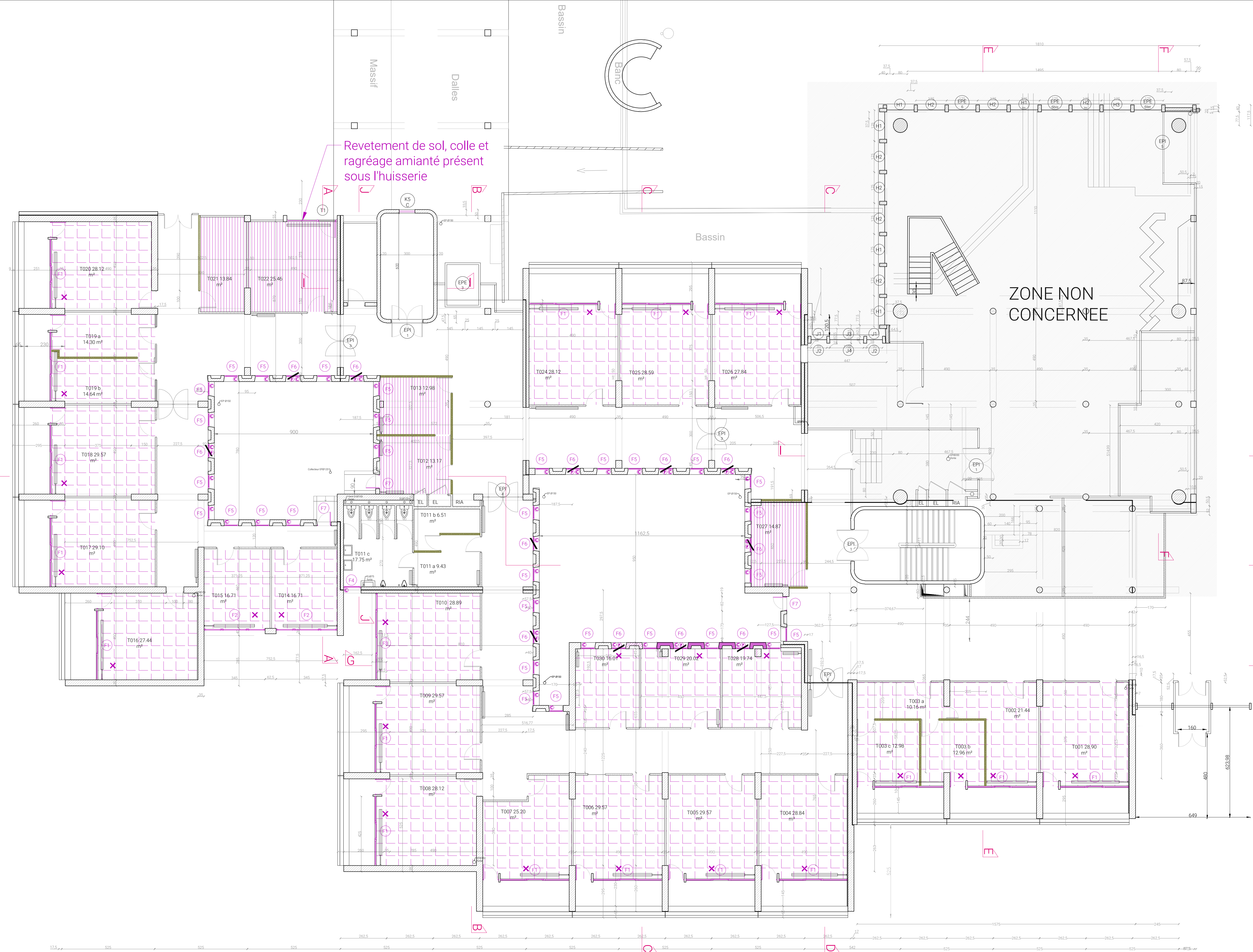

- C** Joint type compriband amianté
- Mastic vitrier amianté
- Dalle de sol, colle et ragréage amiantés
- ▨** Colle et ragréage amianté
- X** Joint noir amianté en pourtour de pièce ou de couloir
- F** Élément de friction des fenêtres basculantes amianté

RENOVATION DU BATIMENT  
T DE L'ENTPE  
3 Rue Maurice Audin  
69120 VAULX-EN-VELIN

MAITRISE D'OUVRAGE :  
ENTPE  
3 Rue Maurice Audin  
69120 VAULX-EN-VELIN

MAITRISE D'OEUVRE :  
ARCHITECTE :  
Fleurent Architectes  
163 rue Marcel mérieux  
69007 Lyon  
ECONOMISTE :  
H&C&S  
119 Boulevard Stalingrad  
69370 Saint Didier au mont d'or

BET FLUIDES :  
MATTE  
69100 VILLEURBANNE  
BET STRUCTURE :  
JP Ingénierie & Structures  
29 Chemin des petites broches  
69300 CALUIRE ET CUIRE

Indice  
2  
Date  
28/01/2026  
Echelle  
1:100  
DCE  
22

DESAMIANTAGE - PLAN DU RDC



NOTA BENE : REPERAGE NON EXHAUSTIF (SE REFERER AU DIAGNOSTIC)



43  
44  
45  
46  
47  
48  
49  
50  
51  
52

A

B

C

D

E

F

G

H

I

JJ'

K

L

M

N

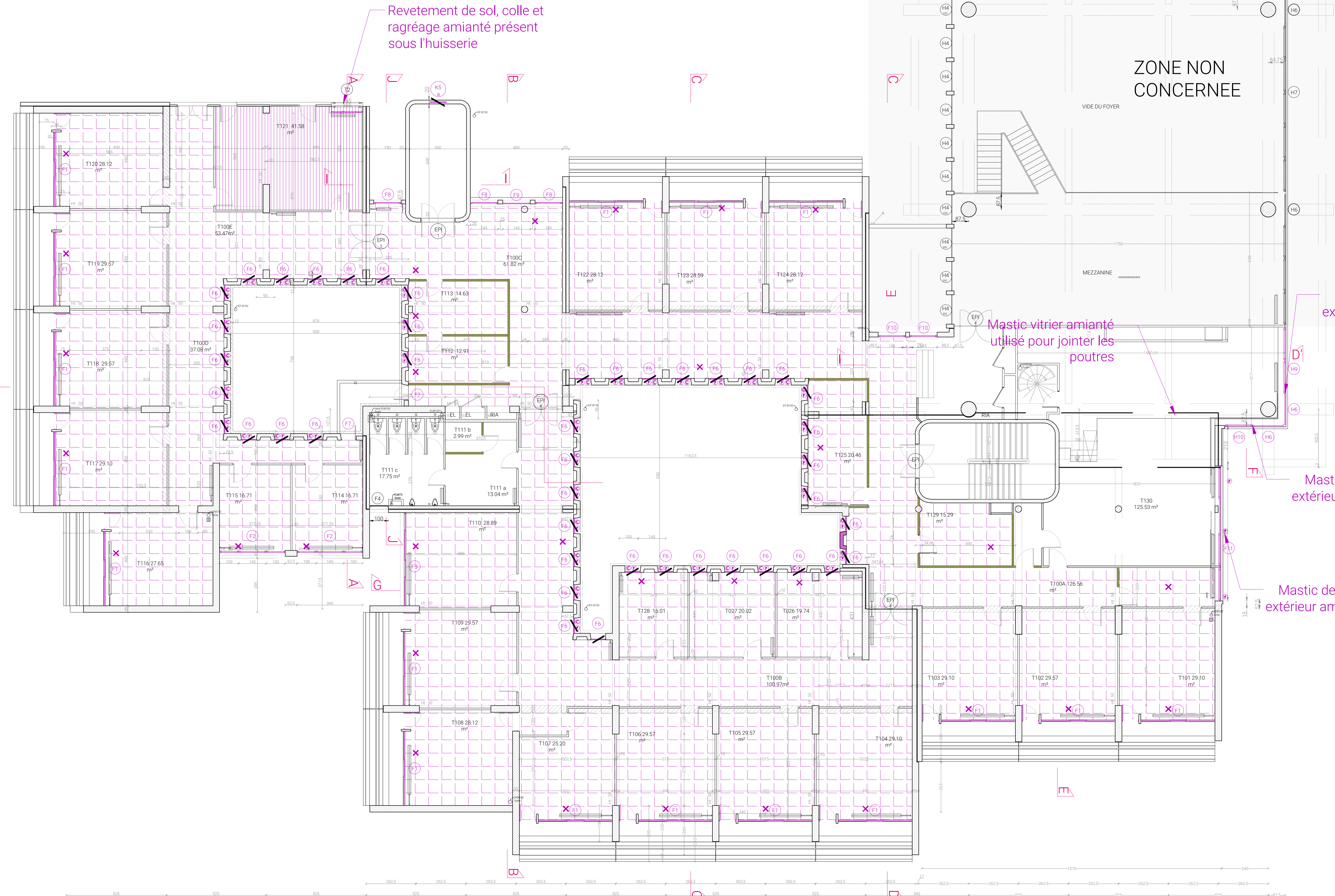

Revetement de sol, colle et  
ragréage amianté présent  
sous l'hubrisserie







ZONE NON  
CONCERNEE

Mastic vitrier amianté  
utilisé pour joindre les  
poutres

Mastic de pose  
extérieur amianté

Mastic de pose  
extérieur amianté

Mastic de pose  
extérieur amianté

-  Joint type compriband  
amianté
-  Mastic vitrier  
amianté
-  Dalle de sol, colle et  
ragréage amiantés
-  Colle et ragréage  
amianté
-  Joint noir amianté  
en pourtour de  
pièce ou de couloir
-  Élément de friction  
des fenêtres  
basculantes amianté

RENOVATION DU BATIMENT  
T DE L'ENTPE  
3 Rue Maurice Audin  
69120 VAULX-EN-VELIN

MAITRISE D'OUVRAGE :  
ENTPE  
3 Rue Maurice Audin  
69120 VAULX-EN-VELIN

MAITRISE D'OEUVRE :  
ARCHITECTE :  
Fleurent Architectes  
163 rue Marcel mérieux  
69007 Lyon  
ECONOMISTE :  
H&C  
119 Boulevard Stalingrad  
69100 VILLEURBANNE

BET FLUIDES :  
MATTE  
119 Boulevard Stalingrad  
69100 VILLEURBANNE  
BET STRUCTURE :  
JP Ingénierie & Structures  
29 Chemin des petites broches  
69300 CALUIRE ET CUIRE

Indice	Date	Echelle	DCE	23
2	28/01/2026	1:100		
DESAMIANTAGE - PLAN R+1				



NOTA BENE : REPERAGE NON EXHAUSTIF (SE REFERER AU DIAGNOSTIC)



A

B

C

D

E

F

G

H

I

JJ'

K

L

M

N

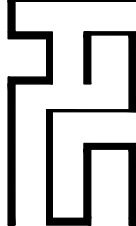

RENOVATION DU BATIMENT  
T DE L'ENTPE  
3 Rue Maurice Audin  
69120 VAULX-EN-VELIN

MAITRISE D'OUVRAGE :  
ENTPE  
3 Rue Maurice Audin  
69120 VAULX-EN-VELIN

MAITRISE D'OEUVRE :  
ARCHITECTE :  
Fleurent Architectes  
163 rue Marcel mérioux  
69007 Lyon  
ECONOMISTE :  
H&C&S  
119 Boulevard Stalingrad  
69370 Saint Didier au mont d'or

BET FLUIDES :  
MATTE  
119 Boulevard Stalingrad  
69100 VILLEURBANNE

BET STRUCTURE :  
JP Ingénierie & Structures  
29 Chemin des petites brosses  
69300 CALUIRE ET CUIRE

Indice	Date	Echelle
2	28/01/2026	1:100

DESAMIANTAGE - PLAN DE TOITURE





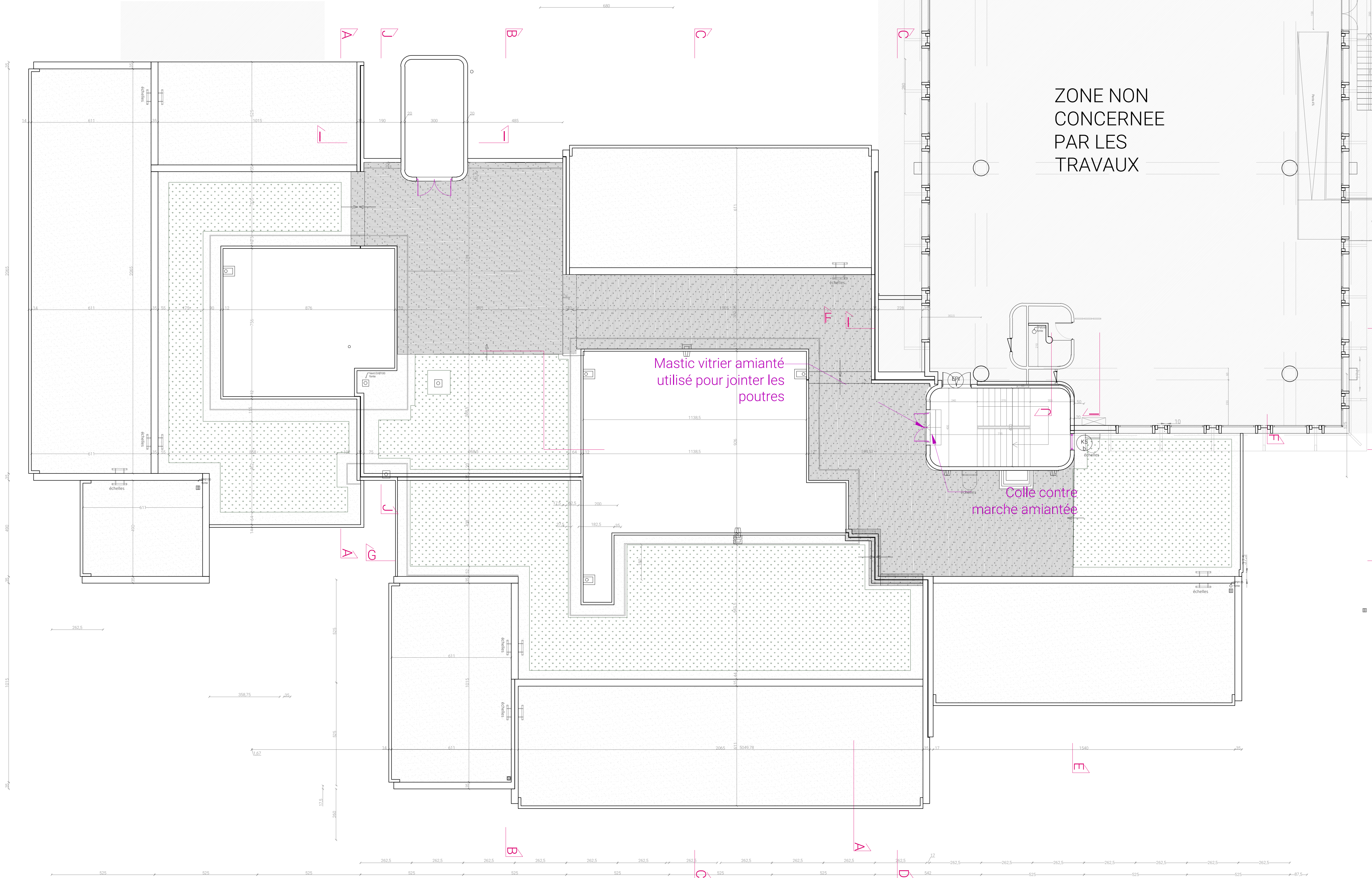

DCE

24

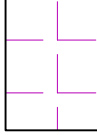

NOTA BENE : REPERAGE NON EXHAUSTIF (SE REFERER AU DIAGNOSTIC)



-  Joint type compriband amianté
-  Mastic vitrier amianté
-  Dalle de sol, colle et ragréage amiantés
-  Colle et ragréage amianté
-  Joint noir amianté en pourtour de pièce ou de couloir
-  Élément de friction des fenêtres basculantes amianté



A

B

C

D

E

F

G

H

I

JJ'

K

L

M

N

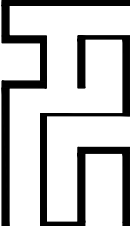

RENOVATION DU BATIMENT  
T DE L'ENTPE  
3 Rue Maurice Audin  
69120 VAULX-EN-VELIN

MAITRISE D'OUVRAGE :  
ENTPE  
3 Rue Maurice Audin  
69120 VAULX-EN-VELIN

MAITRISE D'OEUVRE :  
ARCHITECTE :  
Fleurent Architectes  
163 rue Marcel mérieux  
69007 Lyon  
ECONOMISTE :  
MATTE  
119 Boulevard Stalingrad  
69370 Saint Didier au mont d'or

BET FLUIDES :  
101 Boulevard Stalingrad  
69100 VILLEURBANNE

BET STRUCTURE :  
JP Ingénierie & Structures  
29 Chemin des petites brosses  
69300 CALUIRE ET CUIRE

Indice	Date	Echelle
2	28/01/2026	1:100

CURAGE - PLAN DU RDC

DCE

25





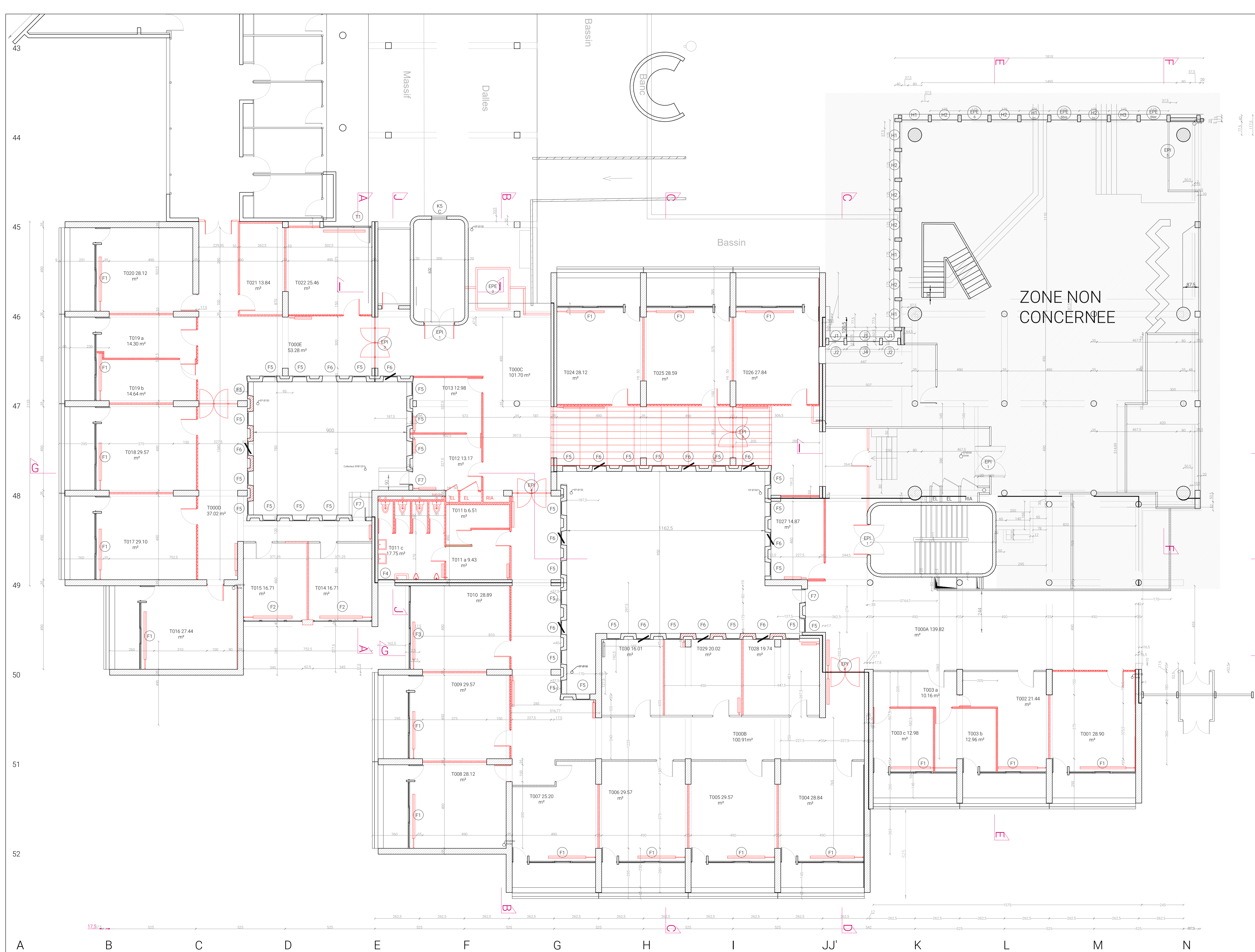

- Démolition curage :**
- Cloison brique dans circulations
  - Cloison métallique avec laine de verre
  - Cloison plâtre revêtu de PVC sur montant alu, avec ou sans vitrage
  - Cloison carreau de plâtre
  - Dalles gravillon désactivé cirée
  - Faïence
  - Carrelage
  - Dalles de plafond minéral (sanitaire)
  - Faux plafond (réserve)
  - Faux plafond (bureau T021 et T022 et T121)
  - Portes de distribution
  - Encadrement de porte
  - Flocage
- Radiateurs horizontaux**
- Sanitaires/lavabos + réseaux**
- Plafonniers**
- Armoire électrique**



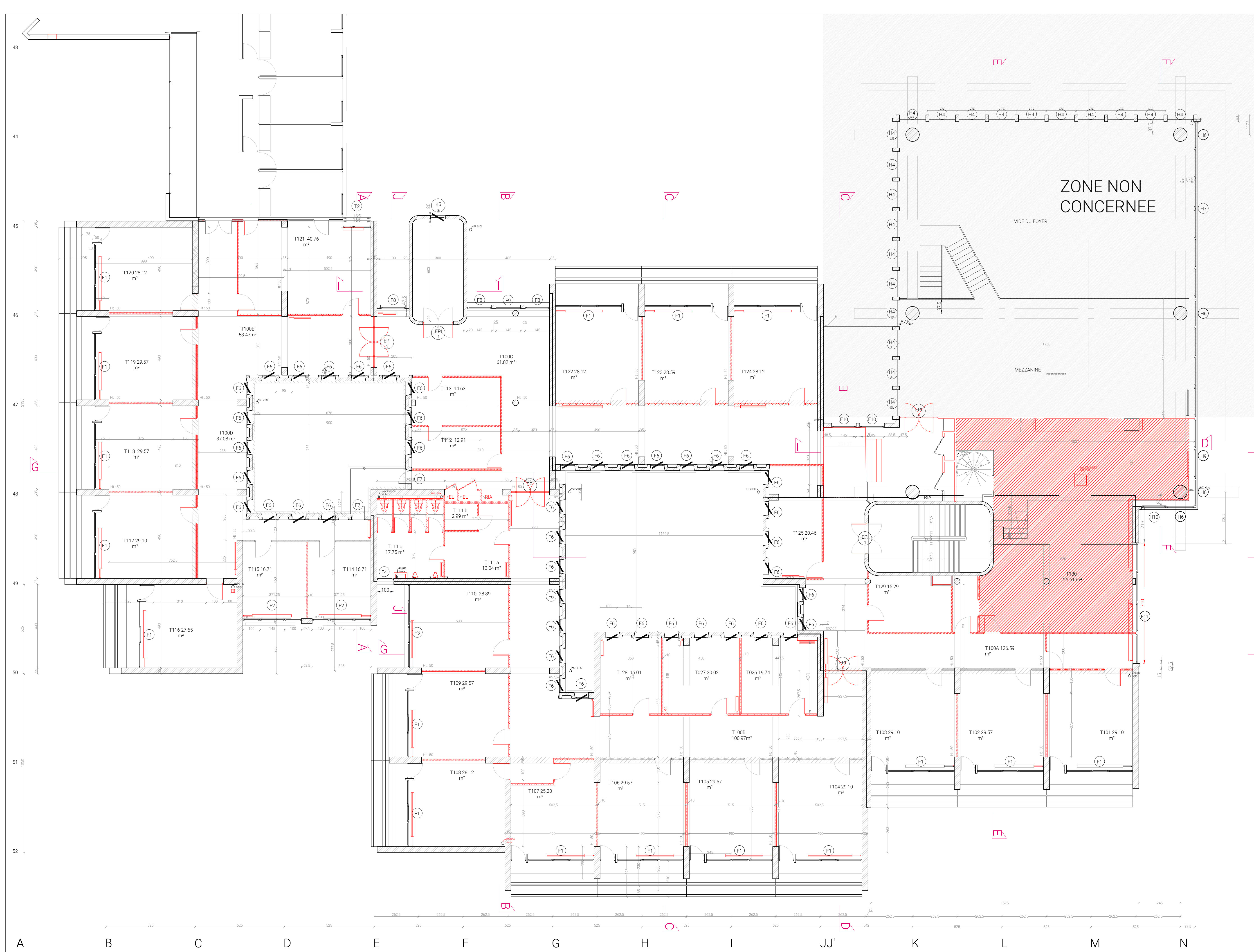

- Démolition curage :**
- Cloison brique dans circulations
  - Cloison métallique avec laine de verre
  - Cloison plâtre revêtue de PVC sur montant alu, avec ou sans vitrage
  - Cloison carreau de plâtre
  - Dalles gravillon désactivé cirée
  - Faïence
  - Carrelage
  - Dalles de plafond minéral (sanitaire)
  - Faux plafond (réserve)
  - Faux plafond (bureau T021 et T022 et T121)
  - Portes de distribution
  - Encadrement de porte
  - Flocage
- Radiateurs horizontaux**
- Sanitaires/lavabos + réseaux**
- Plafonniers**
- Armoire électrique**





Démolition curage :  
Dépose des gravillons (lot  
étanchéité)  
Démolition de l'acrotère pour  
la gaine d'ascenseur

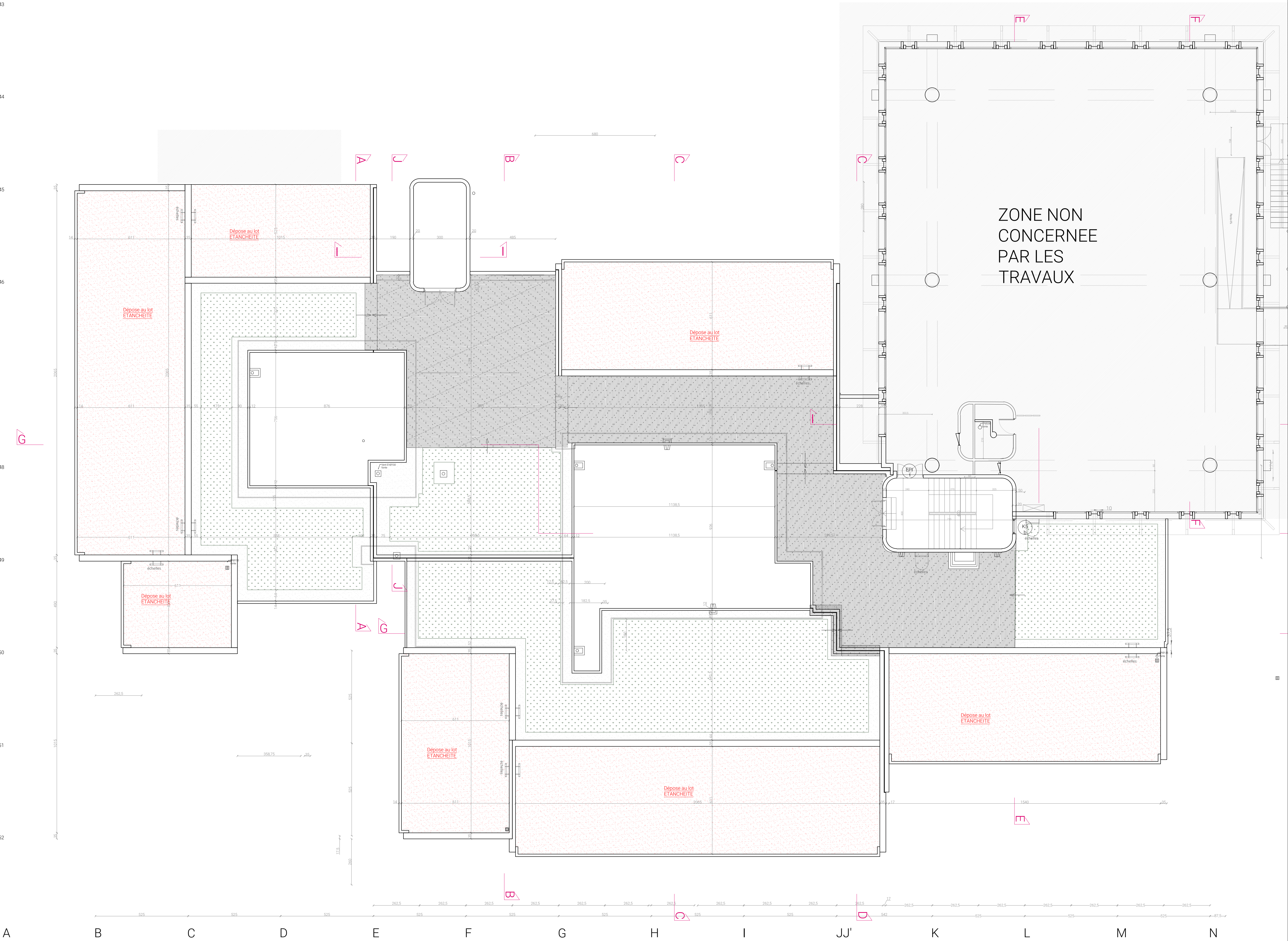

RENOVATION DU BATIMENT  
T DE L'ENTPE

3 Rue Maurice Audin  
69120 VAULX-EN-VELIN

MAITRISE D'OUVRAGE :

ENTPE

3 Rue Maurice Audin  
69120 VAULX-EN-VELIN

MAITRISE D'OEUVRE :

ARCHITECTE :  
Fleurent Architectes  
163 rue Marcel mérieux  
69007 Lyon

ECONOMISTE :  
H&CoS  
119 Boulevard Stalingrad  
69370 Saint Didier au mont d'or

BET FLUIDES :  
MATTE  
119 Boulevard Stalingrad  
69100 VILLEURBANNE

BET STRUCTURE :  
JP Ingénierie & Structures  
29 Chemin des petites brosses  
69300 CALUIRE ET CUIRE

Indice  
2

Date  
28/01/2026

Echelle  
1:100

DCE

28

CURAGE - PLAN DE TOITURE



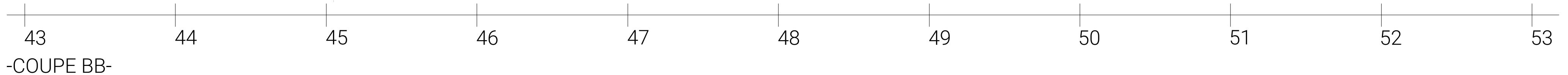
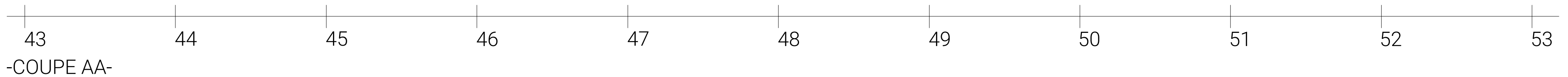



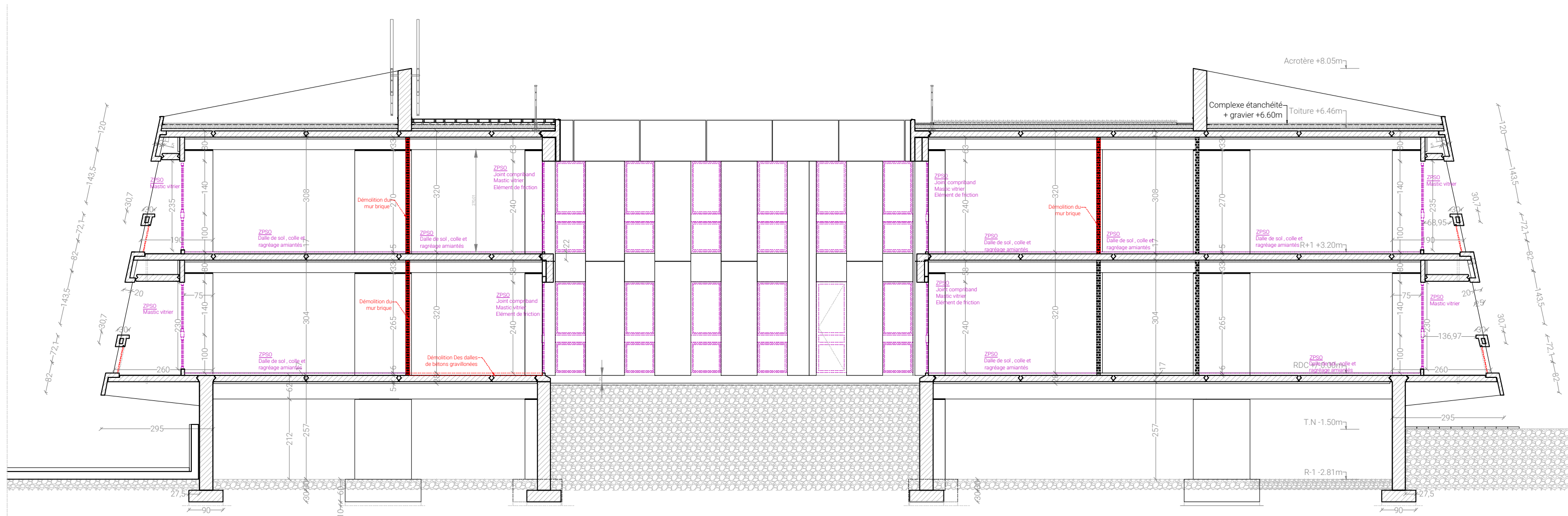

43 44 45 46 47 48 49 50 51 52 53  
-COUPE CC-

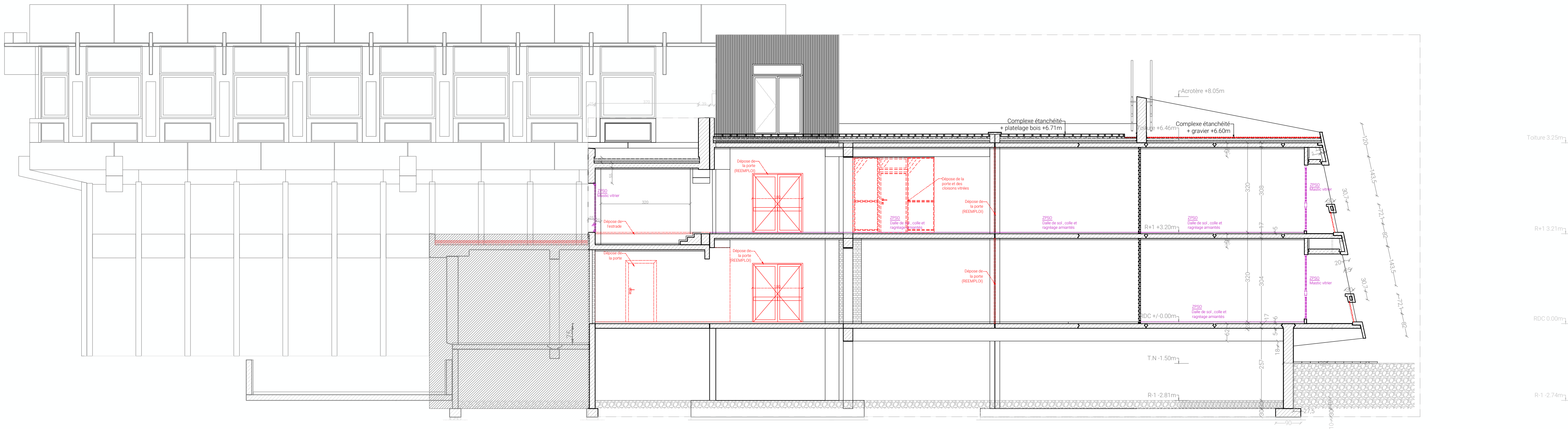

43 44 45 46 47 48 49 50 51 52 53  
-COUPE DD-



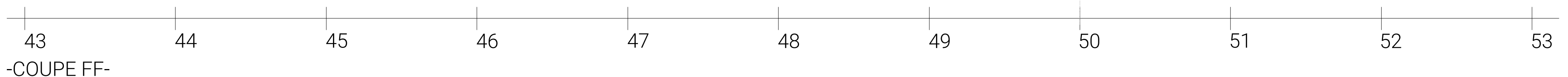
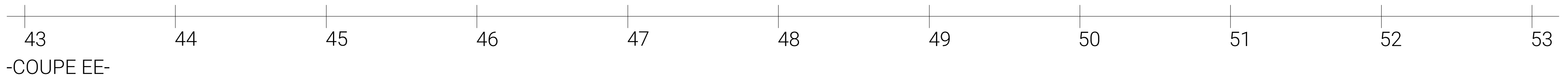



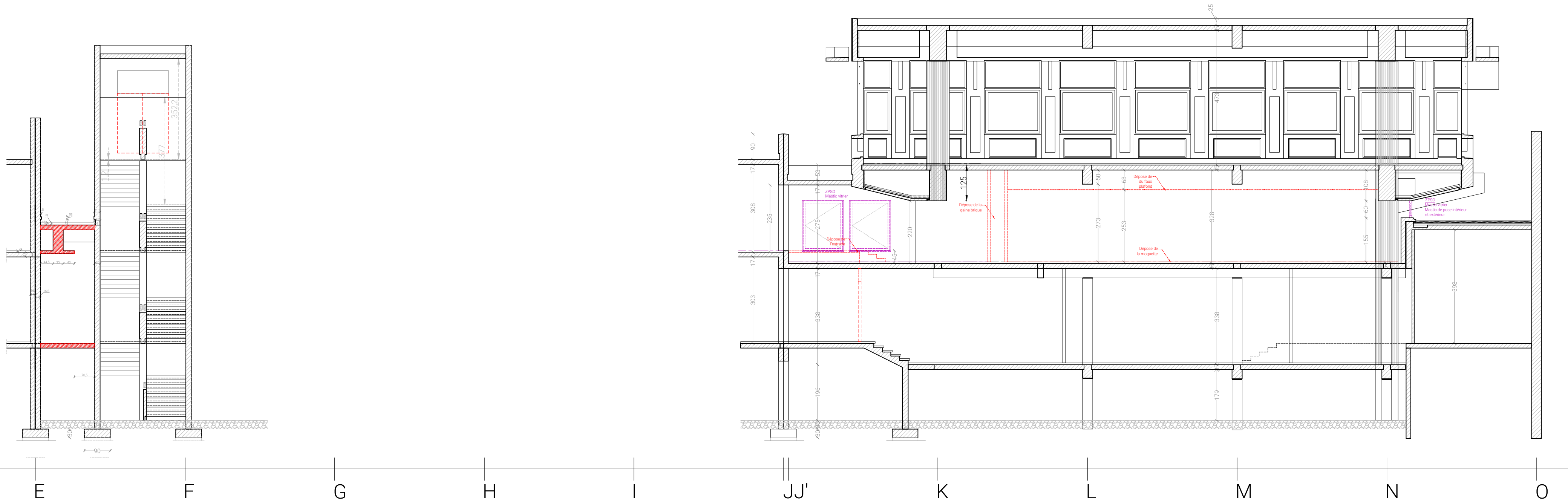

-COUPE II-

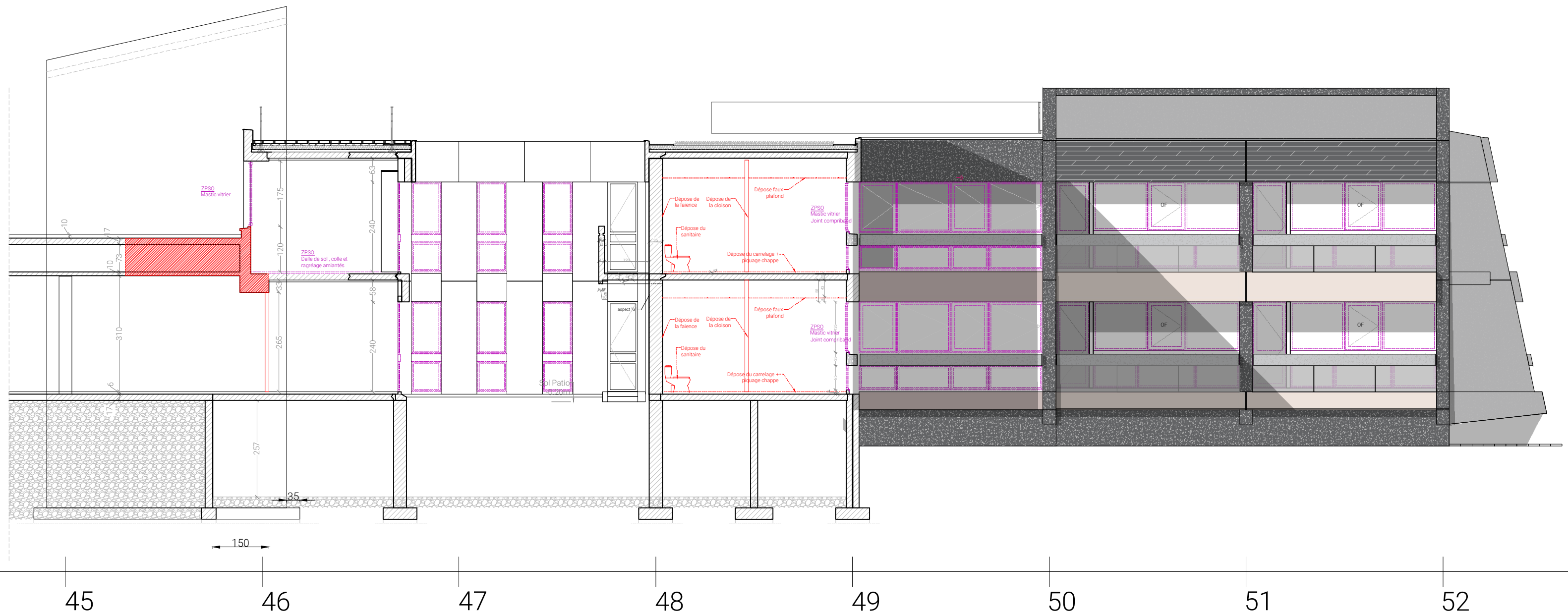

-COUPE JJ-

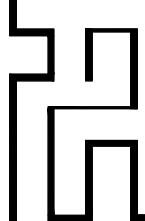

RENOVATION DU BATIMENT  
T DE L'ENTPE

3 Rue Maurice Audin  
69120 VAULX-EN-VELIN

MAITRISE D'OUVRAGE :

ENTPE  
3 Rue Maurice Audin  
69120 VAULX-EN-VELIN

MAITRISE D'OEUVRE :

ARCHITECTE :  
Fleurent Architectes  
163 rue Marcel mérieux  
69007 Lyon

ECONOMISTE :  
HéCoS  
17 rue de la Résistance  
69370 Saint Didier au mont d'or

BET FLUIDES :  
MATTE  
119 Boulevard Stalingrad  
69100 VILLEURBANNE

BET STRUCTURE :  
JP Ingenierie & Structures  
29 Chemin des petites brosses  
69300 CALUIRE ET CUIRE

Indice  
2

Date  
28/01/2026

Echelle  
1:100

DCE

32

DESAMIANTEGE/CURAGE  
COUPE II et JJ

NOTA BENE : REPERAGE NON EXHAUSTIF (SE REFERER AU DIAGNOSTIC)  
POUR LES MENUISERIES VOIR CARNET DE MENUISERIES











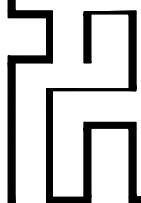
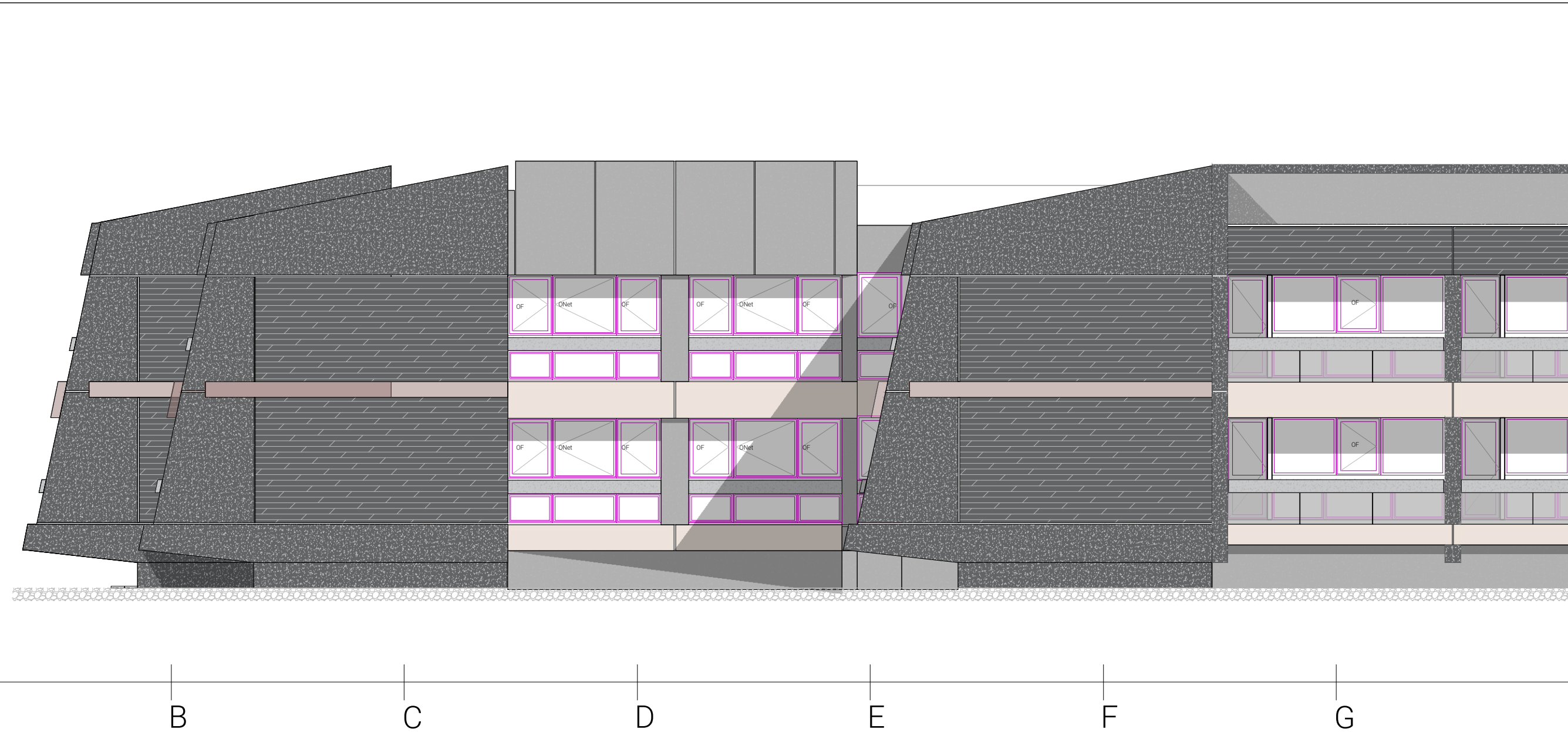

RENOVATION DU BATIMENT  
T DE L'ENTPE

3 Rue Maurice Audin  
69120 VAULX-EN-VELIN

MAITRISE D'OUVRAGE :

ENTPE  
3 Rue Maurice Audin  
69120 VAULX-EN-VELIN

MAITRISE D'OEUVRE :

ARCHITECTE :  
Fleurent Architectes  
163 rue Marcel mérieux  
69007 Lyon

ECONOMISTE :  
HéCoS  
17 rue de la Résistance  
69370 Saint Didier au mont d'or

BET FLUIDES :  
MATTE  
119 Boulevard Stalingrad  
69100 VILLEURBANNE

BET STRUCTURE :  
JP Ingenierie & Structures  
29 Chemin des petites brosses  
69300 CALUIRE ET CUIRE

Indice  
2

Date  
28/01/2026

Echelle  
1:100

DESAMIANTAGE CURAGE  
FACADE SUD

DCE

35.a



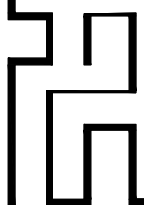
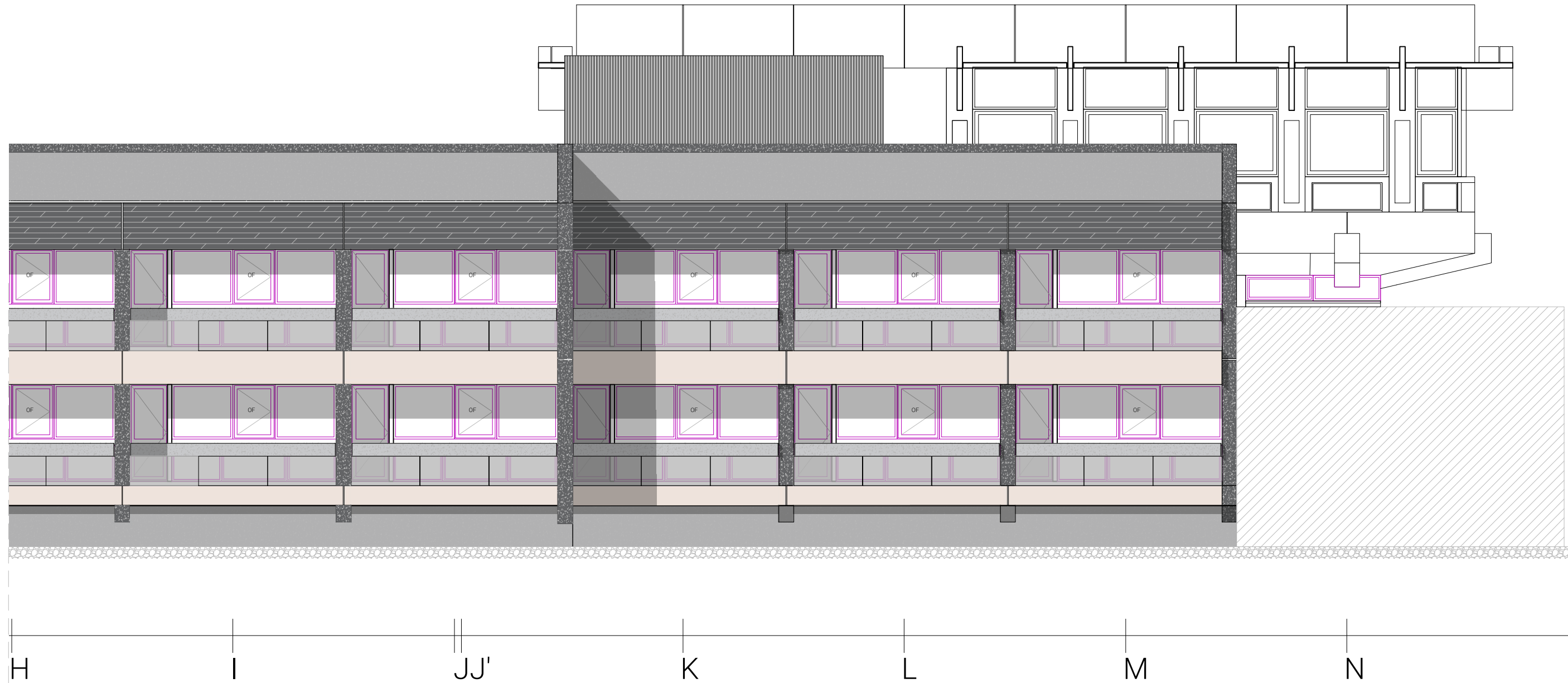

RENOVATION DU BATIMENT  
T DE L'ENTPE  
3 Rue Maurice Audin  
69120 VAULX-EN-VELIN

MAITRISE D'OUVRAGE :  
ENTPE  
3 Rue Maurice Audin  
69120 VAULX-EN-VELIN

MAITRISE D'OEUVRE :  
ARCHITECTE :  
Fleurent Architectes  
163 rue Marcel mérieux  
69007 Lyon

ECONOMISTE :  
HéCoS  
17 rue de la Résistance  
69370 Saint Didier au mont d'or

BET FLUIDES :  
MATTE  
119 Boulevard Stalingrad  
69100 VILLEURBANNE

BET STRUCTURE :  
JP Ingenierie & Structures  
29 Chemin des petites brosses  
69300 CALUIRE ET CUIRE

Indice  
2

Date  
28/01/2026

Echelle  
1:100

DESAMIANTAGE CURAGE  
FACADE SUD

DCE

35.b



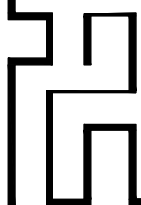
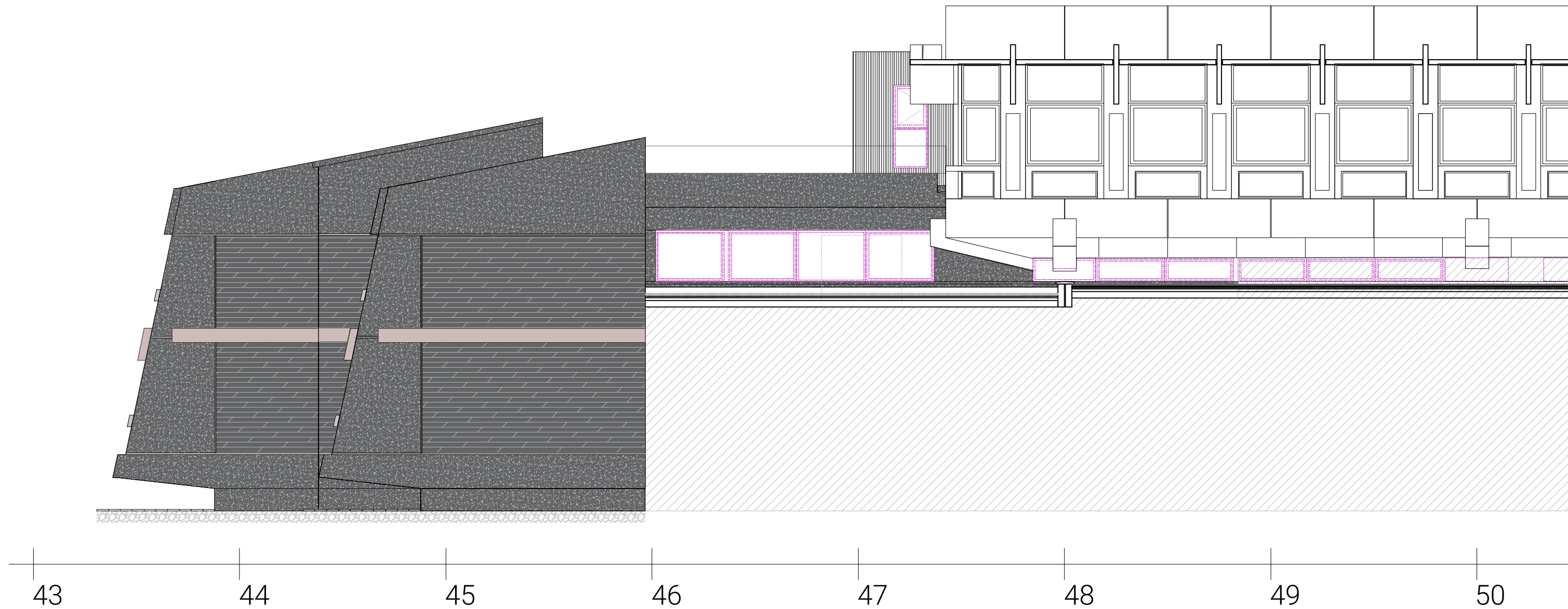

RENOVATION DU BATIMENT  
T DE L'ENTPE

3 Rue Maurice Audin  
69120 VAULX-EN-VELIN

MAITRISE D'OUVRAGE :  
ENTPE  
3 Rue Maurice Audin  
69120 VAULX-EN-VELIN

MAITRISE D'OEUVRE :  
ARCHITECTE :  
Fleurent Architectes  
163 rue Marcel mérieux  
69007 Lyon  
ECONOMISTE :  
HéCoS  
17 rue de la Résistance  
69370 Saint Didier au mont d'or

BET FLUIDES :  
MATTE  
119 Boulevard Stalingrad  
69100 VILLEURBANNE

BET STRUCTURE :  
JP Ingenierie & Structures  
29 Chemin des petites brosses  
69300 CALUIRE ET CUIRE

Indice	Date	Echelle
2	28/01/2026	1:100

DESAMIANTAGE CURAGE  
FACADE EST

DCE 36